

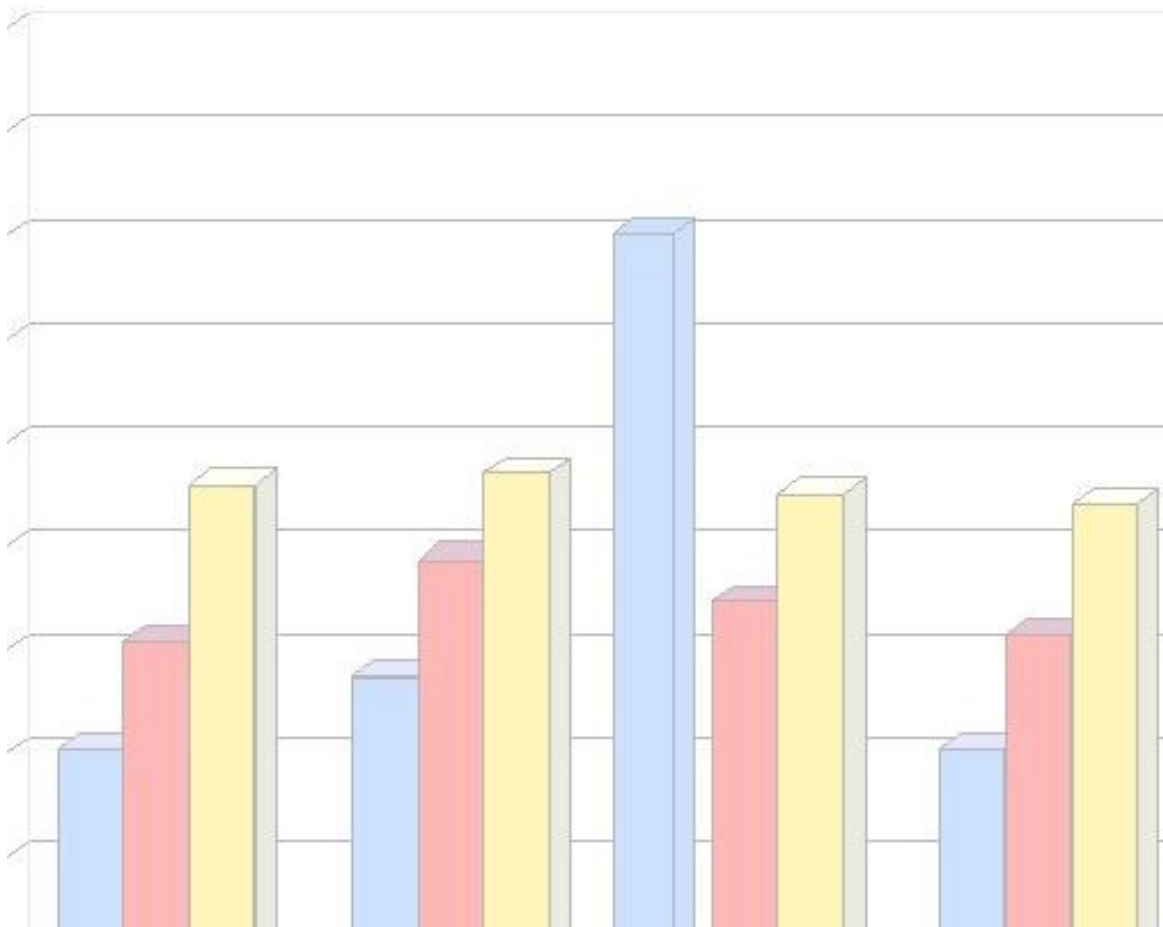

Governo do Estado do Espírito Santo
Secretaria de Estado do Planejamento, Orçamento e Gestão
Subsecretaria de Recursos Humanos e de Previdência
Gerência de Pagamento de Pessoal



BOLETIM ESTATÍSTICO

DE RECURSOS HUMANOS

NOVEMBRO 2004



Governo do Estado do Espírito Santo
Secretaria de Estado do Planejamento, Orçamento e Gestão
Subsecretaria de Recursos Humanos e de Previdência
Gerência de Pagamento de Pessoal

Governador do Estado

Paulo Cesar Hartung Gomes

Secretário de Estado de Planejamento, Orçamento e Gestão

Guilherme Gomes Dias

Subsecretário de Estado dos Recursos Humanos e de Previdência

Osvaldo Hulle

Gerente de Pagamento de Pessoal

Maria Carmen Zottich da Silva

Equipe de Elaboração e Revisão dos Dados

Bruna Moraes – Assessor Técnico

Claire Andrea Lyra – Agente de Serviço

Marcelle Folha Motta – Assessor Técnico

Marlene Vieira - Assessor Especial

Criação da Capa

Andressa Leal Santos – Chefe de Grupo Administrativo

SUMÁRIO

| | |
|---|----|
| • Apresentação..... | 4 |
| • Análise dos Dados..... | 5 |
| • Número de Servidores do Poder Executivo e Segurados Previdenciários de todos os Poderes..... | 7 |
| • Despesas com Pessoal do Poder Executivo e Segurados Previdenciários de todos os Poderes..... | 8 |
| • Número de Servidores Ativos do Poder Executivo..... | 9 |
| • Despesas com Pessoal Ativo do Poder Executivo..... | 10 |
| • Número de Servidores Efetivos Ativos do Poder Executivo..... | 11 |
| • Despesas com Pessoal Efetivo Ativo do Poder Executivo..... | 12 |
| • Número de Servidores Comissionados Ativos do Poder Executivo..... | 13 |
| • Despesas com Pessoal Comissionado Ativo do Poder Executivo..... | 14 |
| • Número de Servidores CLT Ativos do Poder Executivo..... | 15 |
| • Despesas com Pessoal CLT Ativo do Poder Executivo..... | 16 |
| • Número de Servidores Contratados/Designados Temporários do Poder Executivo..... | 17 |
| • Despesas com Pessoal Contratado/Designado Temporário do Poder Executivo..... | 18 |
| • Número de Servidores Ativos Cíveis do Poder Executivo..... | 19 |
| • Despesas com Pessoal Ativo Civil do Poder Executivo..... | 20 |
| • Número de Servidores Ativos Militares do Poder Executivo..... | 21 |
| • Despesas com Pessoal Ativo Militar do Poder Executivo..... | 22 |
| • Número de Servidores da Administração Direta Ativos do Poder Executivo..... | 23 |
| • Despesas com Pessoal da Administração Direta Ativo do Poder Executivo..... | 24 |
| • Número de Servidores da Administração Indireta Ativos do Poder Executivo..... | 25 |
| • Despesas com Pessoal da Administração Indireta Ativo do Poder Executivo..... | 26 |
| • Número de Segurados do Regime Próprio Previdência Social – RPPS – todos os Poderes..... | 27 |
| • Despesas com Segurados do Regime Próprio de Previdência Social – RPPS – todos os Poderes..... | 28 |
| • Número de Aposentados do Regime Próprio Previdência Social – RPPS – todos os Poderes..... | 29 |
| • Despesas com Aposentados do Regime Próprio de Previdência Social – RPPS - todos os Poderes..... | 30 |
| • Número de Pensionistas pagos pelo Regime Próprio de Previdência Social – RPPS - todos os Poderes..... | 31 |
| • Despesas com Pensionistas pagos pelo Regime Próprio de Previdência Social – RPPS - todos os Poderes.. | 32 |
| • Número de Segurados do Regime Próprio de Previdência Social – RPPS – Poder Executivo..... | 33 |
| • Despesas com Segurados do Regime Próprio de Previdência Social – RPPS – Poder Executivo..... | 34 |
| • Número de Segurados do Regime Próprio de Previdência Social – RPPS – Assembléia Legislativa..... | 35 |
| • Despesas com Segurados do Regime Próprio de Previdência Social – RPPS – Assembléia Legislativa..... | 36 |
| • Número de Segurados do Regime Próprio de Previdência Social – RPPS – Tribunal de Contas..... | 37 |
| • Despesas com Segurados do Regime Próprio de Previdência Social – RPPS – Tribunal de Contas..... | 38 |
| • Número de Segurados do Regime Próprio de Previdência Social – RPPS – Poder Judiciário..... | 39 |
| • Despesas com Segurados do Regime Próprio de Previdência Social – RPPS – Poder Judiciário..... | 40 |
| • Número de Segurados do Regime Próprio de Previdência Social – RPPS – Ministério Público..... | 41 |
| • Despesas com Segurados do Regime Próprio de Previdência Social – RPPS – Ministério Público..... | 42 |
| • Número de Aposentados de Cartórios não Oficializados do Tribunal de Justiça - RPPS..... | 43 |
| • Despesas com Aposentados de Cartórios não Oficializados do Tribunal de Justiça - RPPS..... | 44 |
| • Número de Servidores Aposentados Cíveis - RPPS - Poder Executivo..... | 45 |
| • Despesas com Pessoal Aposentado Civil – RPPS - Poder Executivo..... | 46 |
| • Número de Servidores Reformados Militares e Reserva Remunerada – RPPS - Poder Executivo..... | 47 |
| • Despesas com Pessoal Reformado Militar e Reserva Remunerada – RPPS - Poder Executivo..... | 48 |
| • Número de Complementações de Aposentadoria do Poder Executivo..... | 49 |
| • Despesas com Complementação de Aposentadoria do Poder Executivo..... | 50 |
| • Número de Pensionistas Especiais do Poder Executivo..... | 51 |
| • Despesas com Pensão Especial do Poder Executivo..... | 52 |
| • Secretarias/Órgãos/Autarquias..... | 53 |

APRESENTAÇÃO

A Secretaria de Estado de Planejamento, Orçamento e Gestão – SEPLOG, apresenta a 40ª edição do **Boletim Estatístico de Recursos Humanos**, competência **Novembro 2004**, com um conjunto de dados que evidenciam a quantidade de servidores e as correspondentes despesas, do **Poder Executivo do Estado do Espírito Santo e do Regime Próprio de Previdência Social – RPPS**.

Este documento discorre sobre a evolução histórica do comportamento do quantitativo de servidores, assim como, as despesas empregadas em pessoal, nos últimos 36 meses.

As informações referentes ao quantitativo de servidores são disponibilizadas em números absolutos, mês a mês, com demonstração da variação percentual sobre o mês anterior, e, o mesmo mês do ano anterior, permitindo aprofundar a análise. As ilustrações gráficas permitem visualizar o comportamento dos últimos 36 meses, complementando a apresentação dos dados expostos nas tabelas.

Nas despesas, os valores são disponibilizados mês a mês, múltiplos de R\$ 1.000,00, com demonstração da variação percentual sobre o mês anterior, sobre o mesmo mês do ano anterior, assim como, o acumulado mês a mês, nos últimos 12 meses, e a variação percentual correspondente, em relação ao acumulado do mês anterior e o acumulado em igual período de um ano antes. Os gráficos demonstram as flutuações, mês a mês, e a média anual dos últimos 36 meses.

Este relatório inclui notas explicativas e observações, consideradas de importância à apresentação das tabelas informativas.

As informações ora disponibilizadas proporcionam um conhecimento geral dos gastos pelos dirigentes públicos.

Na última página estão relacionadas todas as Secretarias e Órgãos, que tiveram dados tabulados neste **Boletim**.

OSVALDO HULLE

Subsecretário de Estado de Recursos Humanos e de Previdência

ANÁLISE DE DADOS

O **Boletim Estatístico de Recursos Humanos** - competência **Novembro 2004** – contempla informações sobre o quadro de pessoal do **Poder Executivo Estadual** e também dos **Segurados do Regime Próprio de Previdência Social – RPPS** de todos os Poderes.

As informações quantitativas estão relacionadas ao número de servidores estatutários efetivos ativos, estatutários comissionados ativos, designados temporários, aos celetistas e aos que recebem complementação de aposentadoria, ao número de pensões especiais do Poder Executivo; aos instituidores de pensão do IPAJM de todos os poderes, e, aos aposentados de todos os poderes. As despesas referem-se à remuneração de pessoal, 13º salário, 1/3 de férias, abono férias, gratificações e encargos patronais.

Os dados estatísticos revelam a evolução ou retração no comportamento das despesas com pessoal, e no número de servidores, do setor público, o que pode ser observado nas análises comparativas das informações, por categorias.

Em novembro de 2004, o número de servidores do Poder Executivo e Segurados do Regime Próprio de Previdência Social, correspondeu a **81.539**, e a folha de pagamento deste contingente, equivaliu, em números absolutos, a **R\$ 149.310.240,00**. Comparado ao mês anterior, ocorreu uma redução, no quantitativo de servidores em **0,26%**, e um aumento na folha de pagamento de **3,21%**. (folhas 7 e 8)

Destacando o grupo dos Ativos do Poder Executivo, com **54.950** servidores, encontra-se a seguinte composição de categorias: 4,55% comissionados, 56,93% efetivos, 0,21% celetistas e 38,31% designados temporários. Em relação ao mês anterior, o número desses servidores reduziu em **0,42%** e a despesa atingiu, em números absolutos, **R\$ 88.683.390,00** registrando um aumento de **4,04%**. O pagamento desse grupo representou 59,40% da folha de pessoal. (folhas 9 e 10)

A categoria dos Designados Temporários, neste mês, apresentou o número de **21.050** servidores, demonstrando uma redução em seu quantitativo de **1,04%**. A folha de pagamento, desta categoria, com uma despesa de **R\$ 18.835.760,00**, em números redondos, aumentou em **36,88%**. O pagamento dos designados temporários, das Administrações Direta e Indireta, representou 12,62% da folha de pessoal. (folhas 17 e 18)

No segmento dos Ativos Cíveis, apresentando neste mês a totalidade de **46.981** servidores, ocorreu uma redução no quantitativo de **0,46%**, quando comparado com o mês anterior. A despesa com pessoal ativo civil, no mês de novembro, foi de **R\$ 69.177.120,00**, refletindo um aumento percentual de **5,50%**. O pagamento desse segmento representou 46,33% da folha de pessoal. (folhas 19 e 20)

O grupo dos Militares Ativos apresentou uma redução de **0,20%** em seu contingente, em relação ao mês anterior, atingindo neste mês **7.969** militares, e uma despesa de **R\$ 19.506.270,00**, com uma redução de **0,85%**, em relação a outubro. O pagamento dos militares ativos, neste mês, representou 13,06%, da folha de pessoal. (folhas 21 e 22)

Na categoria da Administração Direta Ativos, o quantitativo de servidores foi de **42.267**, o que representou uma redução de **0,70%**, se comparado com outubro. A folha de pagamento, neste mês, correspondeu a **R\$ 61.046.530,00**, com uma redução de **1,79%**. O pagamento desta categoria, neste mês, representou 40,89% da folha de pessoal. (folhas 23 e 24)

A Administração Indireta Ativos, com um quantitativo de **12.683**, apresentou um aumento de **0,52%**, em novembro. A folha de pagamento equivaleu **R\$ 27.636.860,00**, apresentando um aumento de **19,71%** comparado a outubro. A despesa com os ativos da administração indireta representou 18,51% na folha de pessoal. (folhas 25 e 26)

O quadro de informações dos Aposentados vinculados ao Regime Próprio de Previdência Social – RPPS, de todos os Poderes, apresenta o seu quantitativo com **20.295** segurados, o que representou um aumento de **0,13%**, se comparado ao mês anterior. Sua despesa correspondeu, em números absolutos, **R\$ 46.255.840,00**, verificando um aumento de **2,58%**, se comparado a outubro. O pagamento dos segurados aposentados representou 30,98% da folha de pessoal. (folhas 29 e 30)

Nas informações dos Pensionistas, de todos os Poderes – RPPS, o quantitativo desta categoria reduziu em **0,06%**, atingindo neste mês o quantitativo de **4.776** pensionistas, e sua despesa, em números redondos de **R\$ 12.008.690,00**, apresentou um aumento de **0,06%**, se comparado com o mês anterior. O pagamento com os pensionistas representou 8,04% da folha de pessoal. (folhas 31 e 32)

No segmento dos Aposentados Civis, os dados referem-se aos aposentados vinculados ao Regime Próprio de Previdência Social – RPPS do Poder Executivo. Neste mês, verificou-se um aumento no número de servidores de **0,11%**, aumentando o número de aposentados para **16.449**, e um aumento na folha de pagamento de **0,97%**, atingindo neste mês, em números absolutos **R\$ 26.550.660,00**. A despesa com os aposentados civis representou 17,78%, da folha de pessoal. (folhas 45 e 46)

Nas informações do segmento de pessoal Reformado Militar e Reserva Remunerada, ocorreu um aumento em seu contingente, atingindo **2.621** militares, o que corresponde a um aumento percentual de **0,38%**, e sua folha de pagamento, em números absolutos, neste mês, correspondeu a **R\$ 8.055.720,00**, apresentando um aumento de **3,33%** em relação ao mês anterior. O gasto com pessoal reformado militar e reserva remunerada representou 5,40%, da folha de pessoal. (folhas 47 e 48)

Nas informações sobre Complementação de Aposentadoria, o número de beneficiários foi de **1.323**, mantendo-se o mesmo do mês anterior e sua despesa equivaleu a **R\$ 2.028.280,00**, observando um aumento percentual de **1,89%**, em relação ao mês anterior. A despesa com complementação de aposentadoria representou 1,36%, da folha de pessoal. (folhas 49 e 50)

No grupo das Pensões Especiais do Poder Executivo, pôde ser observado neste mês, que seu quantitativo, reduziu em **0,51%**, atingindo a **195** beneficiários recebendo pensão especial, se comparado ao mês anterior. Sua folha de pagamento, neste mês, em números absolutos, foi de **R\$ 334.040,00**, sendo observado uma redução de **1,16%**, se comparado ao mês de outubro. O gasto com as pensões representou 0,22% da folha de pessoal. (folhas 51 e 52)

O relatório apresenta, ainda, informações de outras categorias, que não constituíram objeto desta análise específica. Todavia, os dados estão disponibilizados de forma a permitir outras análises, conforme necessidade.

**Número de Servidores do Poder Executivo e Segurados Previdenciários
todos os Poderes do ES por mês de competência**

1, 2, 3

| Mensal | | | |
|--------|------------|------------------|------------------------|
| Mês | Quantidade | Variação % sobre | |
| | | Mês Anterior | Mesmo mês Ano Anterior |
| dez/03 | 81.009 | 0,06 | -3,88 |
| jan/04 | 68.714 | -15,18 | 9,38 |
| fev/04 | 69.003 | 0,42 | 11,16 |
| mar/04 | 70.178 | 1,70 | 9,38 |
| abr/04 | 82.303 | 17,28 | 15,85 |
| mai/04 | 81.397 | -1,10 | 8,22 |
| jun/04 | 82.824 | 1,75 | 8,41 |
| jul/04 | 83.319 | 0,60 | 8,60 |
| ago/04 | 82.807 | -0,61 | 6,80 |
| set/04 | 82.065 | -0,90 | 3,68 |
| out/04 | 81.749 | -0,39 | 1,96 |
| nov/04 | 81.539 | -0,26 | 0,71 |

Fonte: GEPAR - Relatórios de FOPAG

Notas:

- 1 - Inclui Administração Direta e Autarquias: Cíveis, Militares, estatutários e celetistas.
- 2 - Inclui ativos: efetivos; comissionados e designados temporários; aposentados, complementação de aposentadoria e instituidores de pensão.
- 3 - Inclui aposentados e pensionistas dos Poderes Judiciário, Legislativo, Ministério Público e Aposentados de Cartório.

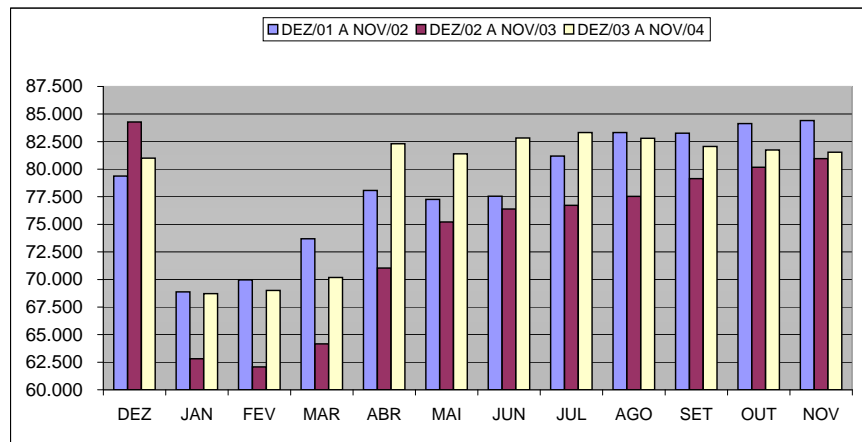

Despesas com Pessoal do Poder Executivo e Segurados Previdenciários
de todos os Poderes do ES por mês de competência 1, 2, 3, 4, 5, 6

| Mês | Mensal | | | Acumulado 12 últimos meses | | |
|--------|----------------------|------------------|---------------------------|----------------------------|-----------------|-------------------------------------|
| | Valor R\$1.000,00 | Variação % sobre | | Valor R\$1.000,00 | Variação % s/ | |
| | | Mês Anterior | Mesmo mês Ano Anterior | | Mês Anterior | 12 meses Anteriores ⁷ |
| dez/03 | 147.427,26 | 6,24 | 13,74 | 1.558.554,86 | 1,16 | 13,70 |
| jan/04 | 136.681,46 | -7,29 | 12,83 | 1.574.099,61 | 1,00 | 13,36 |
| fev/04 | 130.629,24 | -4,43 | 12,77 | 1.588.893,27 | 0,94 | 13,29 |
| mar/04 | 133.707,72 | 2,36 | 13,37 | 1.604.657,08 | 0,99 | 13,62 |
| abr/04 | 147.861,56 | 10,59 | 16,47 | 1.625.571,53 | 1,30 | 13,96 |
| mai/04 | 149.308,75 | 0,98 | 15,00 | 1.645.051,93 | 1,20 | 13,83 |
| jun/04 | 153.453,14 | 2,78 | 20,25 | 1.670.895,65 | 1,57 | 14,35 |
| jul/04 | 148.881,82 | -2,98 | 17,52 | 1.693.086,29 | 1,33 | 15,50 |
| ago/04 | 159.056,20 | 6,83 | 18,60 | 1.718.031,41 | 1,47 | 15,96 |
| set/04 | 142.491,69 | -10,41 | 5,20 | 1.725.071,26 | 0,41 | 14,93 |
| out/04 | 144.665,39 | 1,53 | 5,74 | 1.732.926,11 | 0,46 | 14,11 |
| nov/04 | 149.310,24 | 3,21 | 7,60 | 1.743.474,47 | 0,61 | 13,16 |

Fonte: GEPAR - Relatórios de FOPAG

Notas:

- 1 - Inclui Administração Direta e Autarquias: Cíveis, Militares, estatutários e celetistas.
- 2 - Inclui ativos: efetivos, comissionados, designados temporários; aposentados, complementação de aposentadoria e instituidores de pensão.
- 3 - Inclui valores de 13º salário/vencimento, 1/3 de abono férias.
- 4 - A partir do mês de out/01, inclui pagamento de diferenças atrasadas.
- 5 - Não inclui estagiários/médicos residentes.
- 6 - Inclui aposentados e pensionistas dos Poderes Judiciário, Legislativo, Ministério Público e Aposentados de Cartório.
- 7 - Comparação entre acumulado de dez/03 a nov/04 contra dez/02 a nov/03.

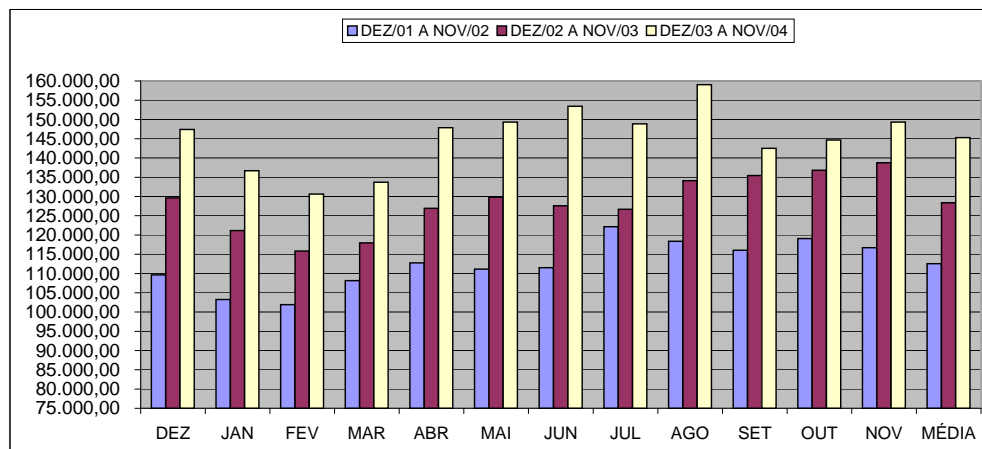

Número Servidores Ativos do Poder Executivo do ES
por mês de competência ¹

| Mês | Mensal | | |
|--------|------------|------------------|------------------------|
| | Quantidade | Variação % sobre | |
| | | Mês Anterior | Mesmo mês Ano Anterior |
| dez/03 | 55.348 | -0,02 | -10,80 |
| jan/04 | 42.863 | -22,56 | 9,33 |
| fev/04 | 42.955 | 0,21 | 11,89 |
| mar/04 | 44.123 | 2,72 | 9,19 |
| abr/04 | 56.057 | 27,05 | 18,70 |
| mai/04 | 55.010 | -1,87 | 7,33 |
| jun/04 | 56.449 | 2,62 | 7,85 |
| jul/04 | 56.879 | 0,76 | 8,37 |
| ago/04 | 56.293 | -1,03 | 7,66 |
| set/04 | 55.546 | -1,33 | 3,32 |
| out/04 | 55.183 | -0,65 | 0,97 |
| nov/04 | 54.950 | -0,42 | -0,74 |

Fonte: GEPAR - Relatórios de FOPAG

Nota:

1 - Inclui Administração Direta e Autarquias: Cíveis e Militares; estatutários e celetistas, efetivos, comís. e designados temporários.

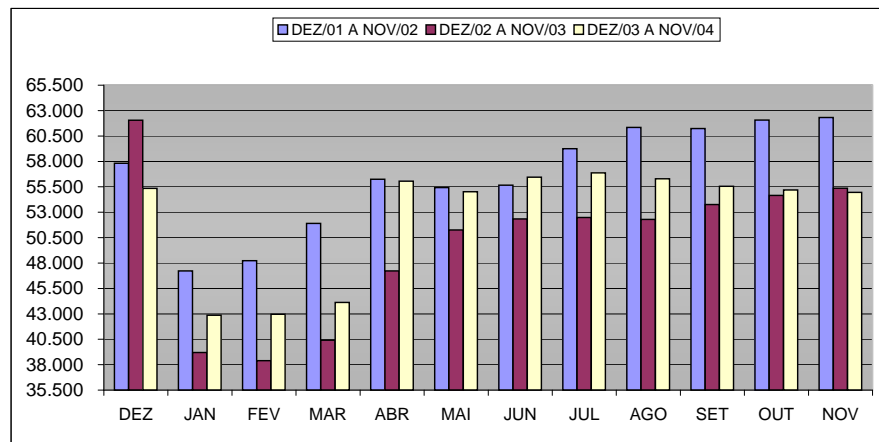

Despesas com Pessoal Ativo do Poder Executivo do ES
por mês de competência ^{1, 2, 3}

| Mês | Mensal | | | Acumulado 12 últimos meses | | |
|--------|----------------------|------------------|---------------------------|----------------------------|-----------------|-------------------------------------|
| | Valor R\$1.000,00 | Variação % sobre | | Valor R\$1.000,00 | Variação % s/ | |
| | | Mês Anterior | Mesmo mês Ano Anterior | | Mês Anterior | 12 meses Anteriores ⁴ |
| dez/03 | 86.791,00 | 10,64 | 21,51 | 935.041,77 | 1,67 | 6,21 |
| jan/04 | 73.030,08 | -15,86 | -4,20 | 931.843,87 | -0,34 | 4,58 |
| fev/04 | 69.257,32 | -5,17 | -2,69 | 929.931,97 | -0,21 | 3,65 |
| mar/04 | 71.105,69 | 2,67 | -2,93 | 927.787,58 | -0,23 | 3,01 |
| abr/04 | 85.371,69 | 20,06 | 4,59 | 931.535,79 | 0,40 | 2,51 |
| mai/04 | 86.226,02 | 1,00 | 4,12 | 934.944,61 | 0,37 | 1,72 |
| jun/04 | 89.893,28 | 4,25 | 11,57 | 944.265,74 | 1,00 | 1,91 |
| jul/04 | 86.554,01 | -3,71 | 14,11 | 954.968,67 | 1,13 | 3,76 |
| ago/04 | 92.529,96 | 6,90 | 22,88 | 972.199,93 | 1,80 | 5,98 |
| set/04 | 85.144,74 | -7,98 | 12,05 | 981.357,64 | 0,94 | 6,94 |
| out/04 | 85.242,24 | 0,11 | 10,69 | 989.592,28 | 0,84 | 7,94 |
| nov/04 | 88.683,39 | 4,04 | 13,05 | 999.829,41 | 1,03 | 8,72 |

Fonte: GEPAR - Relatórios de FOPAG

Notas:

- 1 - Inclui Administração Direta e Autarquias: Cíveis e Militares; estatutários e celetistas; efetivos, comissionados e designados temporários.
- 2 - Inclui valores de 13º salário/vencimento, 1/3 de abono férias.
- 3 - A partir do mês de out/01, inclui pagamento de diferenças atrasadas.
- 4 - Comparação entre acumulado de dez/03 a nov/04 contra dez/02 a nov/03.

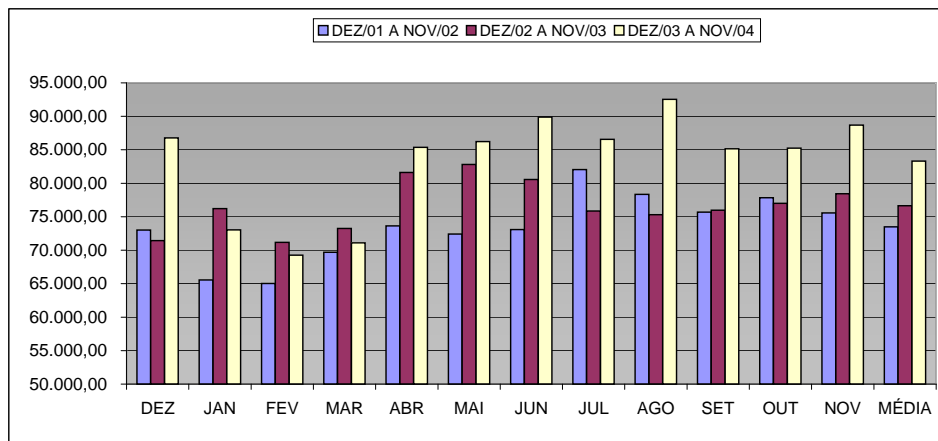

**Número Servidores Estatutários Efetivos Ativos do Poder Executivo do ES
por mês de competência**

1

| Mensal | | | |
|--------|------------|------------------|------------------------|
| Mês | Quantidade | Variação % sobre | |
| | | Mês Anterior | Mesmo mês Ano Anterior |
| dez/03 | 32.017 | -0,27 | -6,69 |
| jan/04 | 31.800 | -0,68 | -3,05 |
| fev/04 | 31.749 | -0,16 | -1,69 |
| mar/04 | 31.593 | -0,49 | -3,76 |
| abr/04 | 31.522 | -0,22 | -1,57 |
| mai/04 | 31.401 | -0,38 | -0,19 |
| jun/04 | 31.287 | -0,36 | -0,45 |
| jul/04 | 31.483 | 0,63 | -1,20 |
| ago/04 | 31.392 | -0,29 | 0,64 |
| set/04 | 31.340 | -0,17 | -0,57 |
| out/04 | 31.296 | -0,14 | -3,00 |
| nov/04 | 31.285 | -0,04 | -2,55 |

Fonte: GEPAR - Relatórios de FOPAG

Nota:

1 - Inclui Administração Direta e Autarquias: Cíveis e Militares.

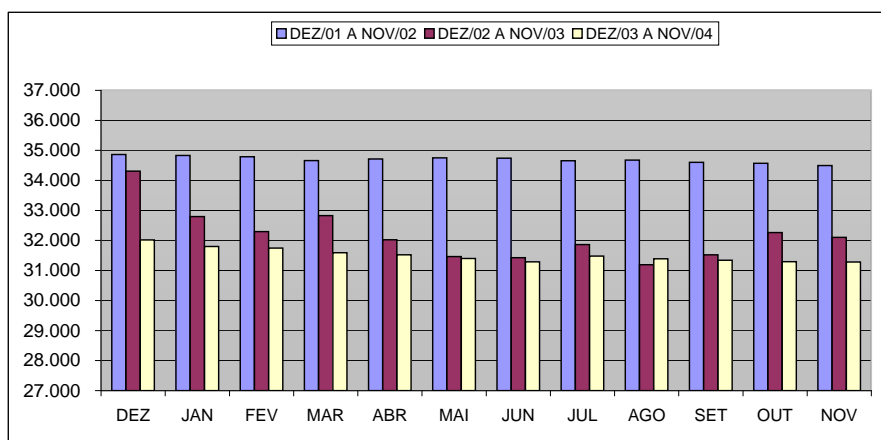

Despesas com Pessoal Estatutário Efetivo Ativo do Poder Executivo do ES
por mês de competência ^{1, 2, 3}

| Mês | Mensal | | | Acumulado 12 últimos meses | | |
|--------|----------------------|------------------|---------------------------|----------------------------|-----------------|-------------------------------------|
| | Valor R\$1.000,00 | Variação % sobre | | Valor R\$1.000,00 | Variação % s/ | |
| | | Mês Anterior | Mesmo mês Ano Anterior | | Mês Anterior | 12 meses Anteriores ⁴ |
| dez/03 | 58.930,59 | 1,67 | -4,62 | 734.800,53 | -0,39 | 4,96 |
| jan/04 | 60.935,49 | 3,40 | -9,29 | 728.562,32 | -0,85 | 2,62 |
| fev/04 | 57.364,47 | -5,86 | -9,26 | 722.706,22 | -0,80 | 0,83 |
| mar/04 | 58.057,67 | 1,21 | -8,87 | 717.055,98 | -0,78 | -0,92 |
| abr/04 | 57.907,24 | -0,26 | -9,43 | 711.027,28 | -0,84 | -2,75 |
| mai/04 | 67.534,04 | 16,62 | 8,50 | 716.319,37 | 0,74 | -2,75 |
| jun/04 | 68.454,42 | 1,36 | 9,43 | 722.219,67 | 0,82 | -2,60 |
| jul/04 | 66.165,03 | -3,34 | 11,65 | 729.125,22 | 0,96 | -1,44 |
| ago/04 | 71.575,58 | 8,18 | 22,26 | 742.156,79 | 1,79 | 0,44 |
| set/04 | 65.023,50 | -9,15 | 11,08 | 748.643,90 | 0,87 | 1,26 |
| out/04 | 66.652,89 | 2,51 | 13,49 | 756.566,32 | 1,06 | 2,57 |
| nov/04 | 65.151,55 | -2,25 | 12,40 | 763.752,47 | 0,95 | 3,54 |

Fonte: GEPAR - Relatórios de FOPAG

Notas:

- 1 - Inclui Administração Direta e Autarquias: Cíveis e Militares.
- 2 - Inclui valores de 13º salário/vencimento.
- 3 - A partir do mês de out/01, inclui pagamento de diferenças atrasadas.
- 4 - Comparação entre acumulado de dez/03 a nov/04 contra dez/02 a nov/03.

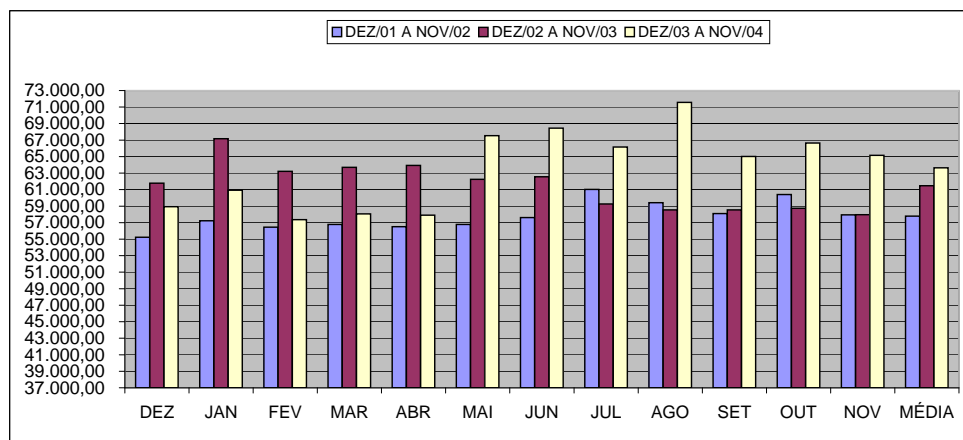

**Número Servidores Comissionados Ativos do Poder Executivo do ES
por mês de competência ¹**

| Mês | Mensal | | |
|--------|------------|------------------|------------------------|
| | Quantidade | Variação % sobre | |
| | | Mês Anterior | Mesmo mês Ano Anterior |
| dez/03 | 2.300 | -1,54 | -4,80 |
| jan/04 | 2.310 | 0,43 | -13,29 |
| fev/04 | 2.382 | 3,12 | 5,49 |
| mar/04 | 2.387 | 0,21 | 10,10 |
| abr/04 | 2.392 | 0,21 | 6,03 |
| mai/04 | 2.431 | 1,63 | 11,92 |
| jun/04 | 2.402 | -1,19 | 10,54 |
| jul/04 | 2.426 | 1,00 | 8,55 |
| ago/04 | 2.436 | 0,41 | 7,55 |
| set/04 | 2.469 | 1,35 | 7,86 |
| out/04 | 2.497 | 1,13 | 8,90 |
| nov/04 | 2.497 | 0,00 | 6,89 |

Fonte: GEPAR - Relatórios de FOPAG

Nota:

1 - A partir de janeiro/2003 foram incluídas informações dos servidores efetivos ocupantes de cargos comissionados 100% e comissionados 40%, ocasionando um acréscimo nos dados do quantitativo.

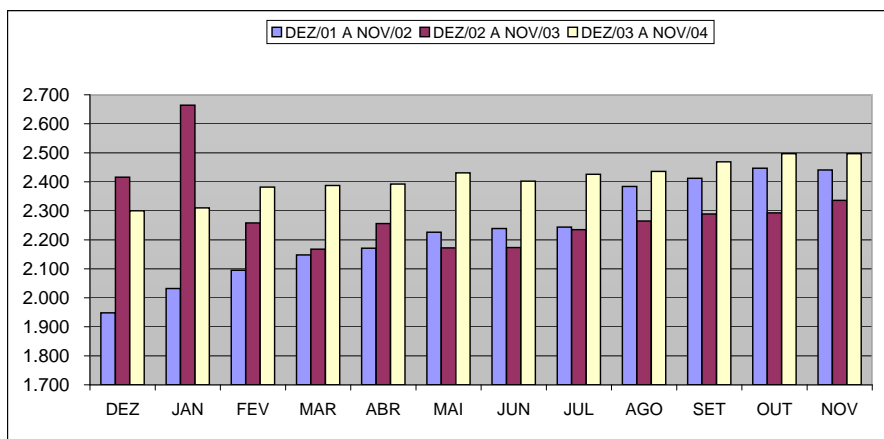

Despesas com Pessoal Comissionado Ativo do Poder Executivo do ES
por mês de competência ^{1, 2, 3}

| Mês | Mensal | | | Acumulado 12 últimos meses | | |
|--------|----------------------|------------------|---------------------------|----------------------------|-----------------|-------------------------------------|
| | Valor R\$1.000,00 | Variação % sobre | | Valor R\$1.000,00 | Variação % s/ | |
| | | Mês Anterior | Mesmo mês Ano Anterior | | Mês Anterior | 12 meses Anteriores ⁴ |
| dez/03 | 4.778,66 | 22,37 | 31,67 | 46.563,48 | 2,53 | 29,58 |
| jan/04 | 4.253,37 | -10,99 | 5,36 | 46.780,00 | 0,46 | 23,98 |
| fev/04 | 4.283,83 | 0,72 | 19,86 | 47.489,74 | 1,52 | 22,00 |
| mar/04 | 4.192,59 | -2,13 | 15,54 | 48.053,64 | 1,19 | 21,30 |
| abr/04 | 4.210,72 | 0,43 | 15,64 | 48.623,17 | 1,19 | 20,39 |
| mai/04 | 4.232,50 | 0,52 | 10,83 | 49.036,87 | 0,85 | 18,88 |
| jun/04 | 4.188,92 | -1,03 | 10,78 | 49.444,65 | 0,83 | 17,51 |
| jul/04 | 4.374,66 | 4,43 | 14,18 | 49.988,07 | 1,10 | 16,73 |
| ago/04 | 4.527,89 | 3,50 | 18,88 | 50.707,12 | 1,44 | 16,64 |
| set/04 | 4.316,25 | -4,67 | 11,85 | 51.164,24 | 0,90 | 16,15 |
| out/04 | 4.531,77 | 4,99 | 16,21 | 51.796,35 | 1,24 | 15,78 |
| nov/04 | 4.363,61 | -3,71 | 11,74 | 52.254,77 | 0,89 | 15,06 |

Fonte: GEPAR - Relatórios de FOPAG

Notas:

- 1 - Inclui Administração Direta e Autarquias: Cíveis.
- 2 - Inclui valores de 13º salário/vencimento.
- 3 - A partir do mês de out/01, inclui pagamento de diferenças atrasadas.
- 4 - Comparação entre acumulado de dez/03 a nov/04 contra dez/02 a nov/03.

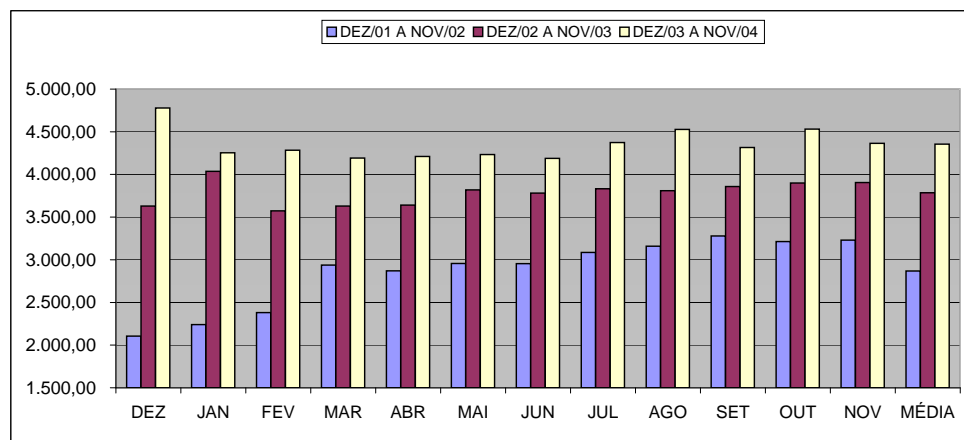

**Número Servidores Ativos CLT do Poder Executivo do ES
por mês de competência ¹**

| Mês | Mensal | | |
|--------|------------|------------------|------------------------|
| | Quantidade | Variação % sobre | |
| | | Mês Anterior | Mesmo mês Ano Anterior |
| dez/03 | 114 | 0,88 | -32,54 |
| jan/04 | 114 | 0,00 | -12,31 |
| fev/04 | 115 | 0,88 | -9,45 |
| mar/04 | 116 | 0,87 | -7,20 |
| abr/04 | 114 | -1,72 | -7,32 |
| mai/04 | 113 | -0,88 | -8,13 |
| jun/04 | 113 | 0,00 | -8,13 |
| jul/04 | 113 | 0,00 | -5,04 |
| ago/04 | 113 | 0,00 | -5,04 |
| set/04 | 119 | 5,31 | 3,48 |
| out/04 | 119 | 0,00 | 4,39 |
| nov/04 | 118 | -0,84 | 4,42 |

Fonte: GEPAR - Relatórios de FOPAG

Nota:

1 - Inclui Administração Direta e Autarquias.

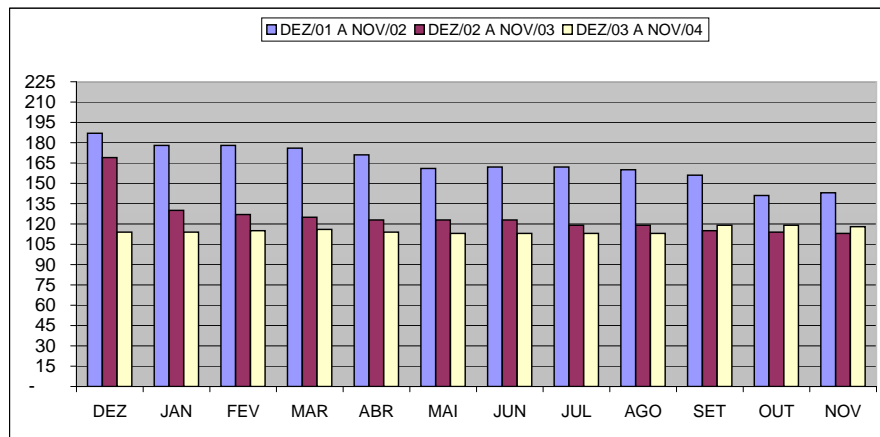

Despesas com Pessoal Ativo CLT do Poder Executivo do ES
por mês de competência ^{1, 2, 3}

| Mês | Mensal | | | Acumulado 12 últimos meses | | |
|--------|----------------------|------------------|---------------------------|----------------------------|-----------------|-------------------------------------|
| | Valor R\$1.000,00 | Variação % sobre | | Valor R\$1.000,00 | Variação % s/ | |
| | | Mês Anterior | Mesmo mês Ano Anterior | | Mês Anterior | 12 meses Anteriores ⁴ |
| dez/03 | 502,69 | 47,89 | -13,26 | 3.905,27 | -1,93 | -22,77 |
| jan/04 | 315,37 | -37,26 | 4,99 | 3.920,26 | 0,38 | -14,70 |
| fev/04 | 302,07 | -4,22 | -4,78 | 3.905,10 | -0,39 | -6,83 |
| mar/04 | 302,14 | 0,02 | -1,72 | 3.899,82 | -0,14 | -7,47 |
| abr/04 | 301,17 | -0,32 | -1,68 | 3.894,67 | -0,13 | -7,80 |
| mai/04 | 306,87 | 1,89 | -0,67 | 3.892,58 | -0,05 | -8,13 |
| jun/04 | 302,98 | -1,27 | 1,32 | 3.896,54 | 0,10 | -7,41 |
| jul/04 | 322,58 | 6,47 | -4,99 | 3.879,59 | -0,44 | -6,47 |
| ago/04 | 289,94 | -10,12 | 0,29 | 3.880,42 | 0,02 | -4,73 |
| set/04 | 303,71 | 4,75 | 5,13 | 3.895,23 | 0,38 | -2,58 |
| out/04 | 296,49 | -2,38 | -3,05 | 3.885,90 | -0,24 | -2,76 |
| nov/04 | 332,47 | 12,14 | -2,19 | 3.878,47 | -0,19 | -2,60 |

Fonte: GEPAR - Relatórios de FOPAG

Notas:

- 1 - Inclui Administração Direta e Autarquias.
- 2 - Inclui valores de 13º salário/vencimento e 1/3 de férias.
- 3 - A partir do mês de out/01, inclui pagamento de diferenças atrasadas.
- 4 - Comparação entre acumulado de dez/03 a nov/04 contra dez/02 a nov/03.

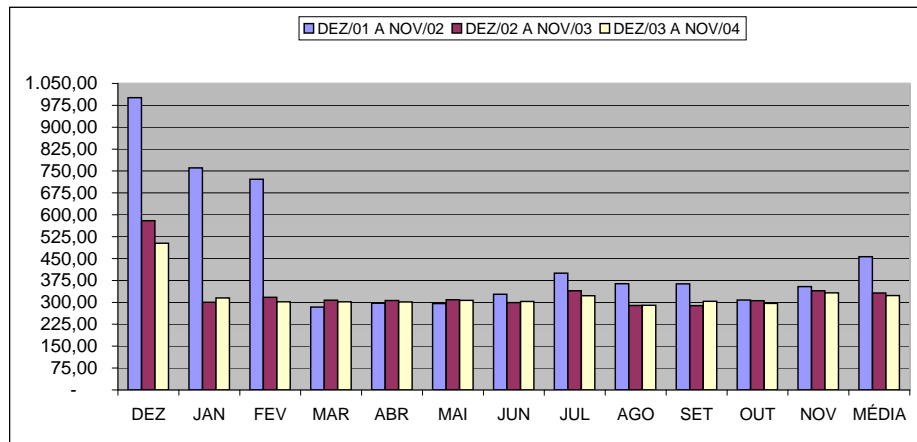

**Número Servidores Contratados/Designados Temporários
do Poder Executivo do ES**

| Mês | Mensal | | |
|--------|------------|------------------|------------------------|
| | Quantidade | Variação % sobre | |
| | | Mês Anterior | Mesmo mês Ano Anterior |
| dez/03 | 20.917 | 0,54 | -16,83 |
| jan/04 | 8.639 | -58,70 | 139,11 |
| fev/04 | 8.709 | 0,81 | 134,68 |
| mar/04 | 10.027 | 15,13 | 89,62 |
| abr/04 | 22.029 | 119,70 | 71,79 |
| mai/04 | 21.065 | -4,38 | 20,41 |
| jun/04 | 22.647 | 7,51 | 21,67 |
| jul/04 | 22.857 | 0,93 | 25,11 |
| ago/04 | 22.352 | -2,21 | 19,45 |
| set/04 | 21.618 | -3,28 | 8,98 |
| out/04 | 21.271 | -1,61 | 6,46 |
| nov/04 | 21.050 | -1,04 | 1,18 |

Fonte: GEPAR - Relatórios de FOPAG

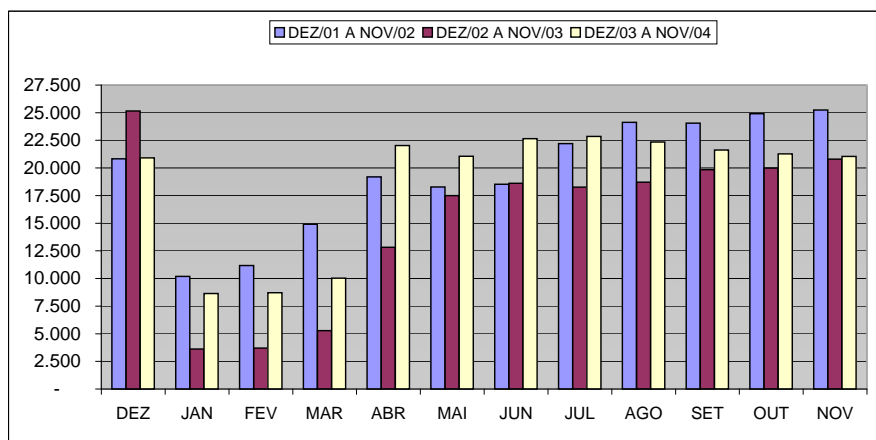

**Despesas com Pessoal Contratado/Designado Temporário
do Poder Executivo do ES**

| Mês | Mensal | | | Acumulado 12 últimos meses | | |
|--------|----------------------|------------------|---------------------------|----------------------------|-----------------|-------------------------------------|
| | Valor R\$1.000,00 | Variação % sobre | | Valor R\$1.000,00 | Variação % s/ | |
| | | Mês Anterior | Mesmo mês Ano Anterior | | Mês Anterior | 12 meses Anteriores ¹ |
| dez/03 | 22.579,06 | 39,07 | 4,57 | 149.772,48 | 0,66 | -3,59 |
| jan/04 | 7.525,85 | -66,67 | 59,55 | 152.581,29 | 1,88 | -1,39 |
| fev/04 | 7.306,95 | -2,91 | 80,09 | 155.830,91 | 2,13 | 1,64 |
| mar/04 | 8.553,29 | 17,06 | 52,57 | 158.778,13 | 1,89 | 6,40 |
| abr/04 | 22.952,57 | 168,35 | 67,05 | 167.990,68 | 5,80 | 12,73 |
| mai/04 | 14.152,61 | -38,34 | -13,95 | 165.695,80 | -1,37 | 8,23 |
| jun/04 | 16.946,95 | 19,74 | 21,59 | 168.704,88 | 1,82 | 8,96 |
| jul/04 | 15.691,74 | -7,41 | 26,33 | 171.975,79 | 1,94 | 14,87 |
| ago/04 | 16.136,55 | 2,83 | 27,49 | 175.455,59 | 2,02 | 19,39 |
| set/04 | 15.501,28 | -3,94 | 16,53 | 177.654,27 | 1,25 | 21,42 |
| out/04 | 13.761,08 | -11,23 | -2,21 | 177.343,70 | -0,17 | 20,98 |
| nov/04 | 18.835,76 | 36,88 | 16,01 | 179.943,69 | 1,47 | 20,94 |

Fonte: GEPAR - Relatórios de FOPAG

NOTA:

1 - Comparação entre acumulado de dez/03 a nov/04 contra dez/02 a nov/03.

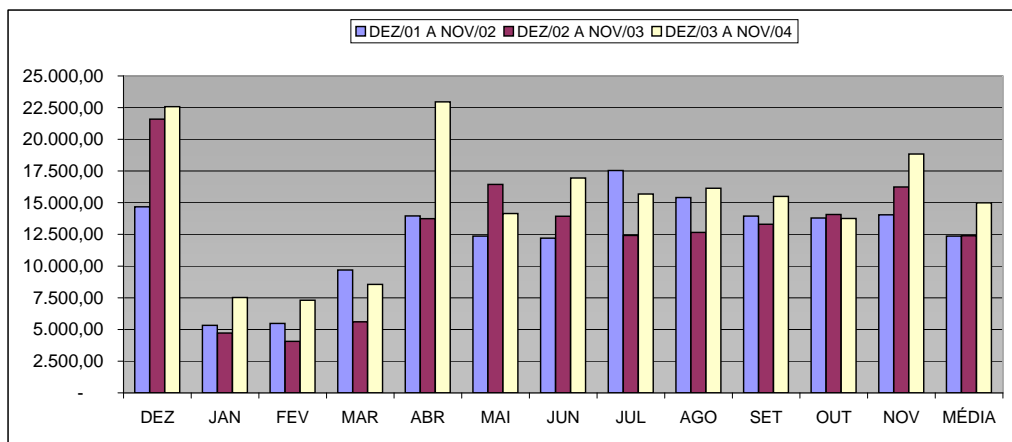

Número Servidores Ativos Cíveis do Poder Executivo do ES
por mês de competência^{1, 2}

| Mês | Mensal | | |
|--------|------------|------------------|------------------------|
| | Quantidade | Variação % sobre | |
| | | Mês Anterior | Mesmo mês Ano Anterior |
| dez/03 | 47.370 | 0,05 | -12,04 |
| jan/04 | 34.998 | -26,12 | 12,81 |
| fev/04 | 35.095 | 0,28 | 16,13 |
| mar/04 | 36.277 | 3,37 | 12,53 |
| abr/04 | 48.198 | 32,86 | 23,40 |
| mai/04 | 47.193 | -2,09 | 9,50 |
| jun/04 | 48.662 | 3,11 | 10,06 |
| jul/04 | 48.863 | 0,41 | 10,04 |
| ago/04 | 48.297 | -1,16 | 9,14 |
| set/04 | 47.553 | -1,54 | 3,99 |
| out/04 | 47.198 | -0,75 | 1,22 |
| nov/04 | 46.890 | -0,65 | -0,97 |

Fonte: GEPAR - Relatórios de FOPAG

Notas:

1 - Inclui Administração Direta e Autarquias: estatutários, efetivos, comissionados, designados temporários e celetistas.

2 - Não inclui Polícia Militar e Corpo de Bombeiros Militar, porém inclui pessoal civil localizado no HPM e comissionado do Corpo de Bombeiros.

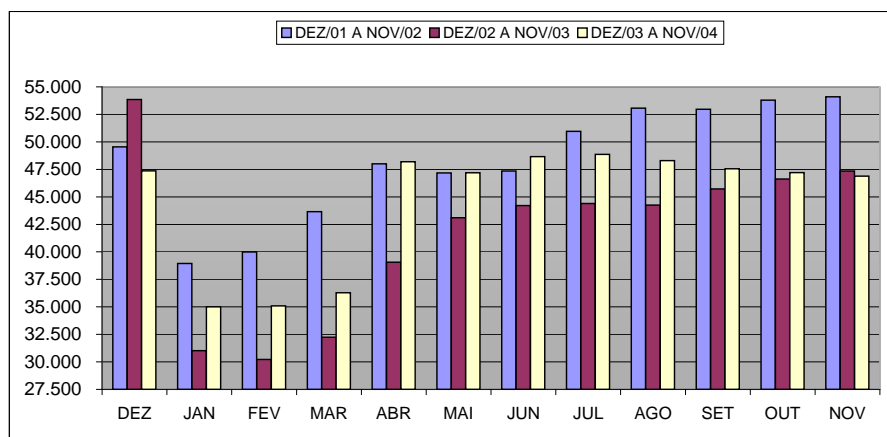

Despesas com Pessoal Ativo Civil do Poder Executivo do ES
por mês de competência 1, 2, 3, 4

| Mês | Mensal | | | Acumulado 12 últimos meses | | |
|--------|----------------------|------------------|---------------------------|----------------------------|-----------------|-------------------------------------|
| | Valor R\$1.000,00 | Variação % sobre | | Valor R\$1.000,00 | Variação % s/ | |
| | | Mês Anterior | Mesmo mês Ano Anterior | | Mês Anterior | 12 meses Anteriores ⁵ |
| dez/03 | 68.512,52 | 13,74 | -0,94 | 709.758,78 | -0,09 | 0,27 |
| jan/04 | 55.112,26 | -19,56 | -4,75 | 707.009,63 | -0,39 | -1,01 |
| fev/04 | 51.531,22 | -6,50 | -2,35 | 705.769,50 | -0,18 | -1,49 |
| mar/04 | 52.854,81 | 2,57 | -1,67 | 704.869,27 | -0,13 | -1,50 |
| abr/04 | 67.223,82 | 27,19 | 8,45 | 710.107,68 | 0,74 | -1,34 |
| mai/04 | 68.355,63 | 1,68 | 7,79 | 715.048,62 | 0,70 | -1,59 |
| jun/04 | 71.883,00 | 5,16 | 18,01 | 726.020,02 | 1,53 | -0,56 |
| jul/04 | 67.606,98 | -5,95 | 18,12 | 736.392,34 | 1,43 | 2,08 |
| ago/04 | 72.473,20 | 7,20 | 27,32 | 751.945,64 | 2,11 | 4,97 |
| set/04 | 65.292,39 | -9,91 | 13,48 | 759.703,80 | 1,03 | 6,42 |
| out/04 | 65.569,30 | 0,42 | 11,86 | 766.653,71 | 0,91 | 7,96 |
| nov/04 | 69.177,12 | 5,50 | 14,84 | 775.592,25 | 1,17 | 9,17 |

Fonte: GEPAR - Relatórios de FOPAG

Notas:

- 1 - Inclui Administração Direta e Autarquias: estatutários, efetivos, comissionados, designados temporários e celetistas.
- 2 - Não inclui Polícia Militar e Corpo de Bombeiros Militar, porém inclui pessoal civil localizado no HPM e comissionados do Corpo de Bombeiros.
- 3 - Inclui valores de 13º salário/vencimento e 1/3 de abono férias.
- 4 - A partir do mês de out/01, inclui pagamento de diferenças atrasadas.
- 5 - Comparação entre acumulado de dez/03 a nov/04 contra dez/02 a nov/03.

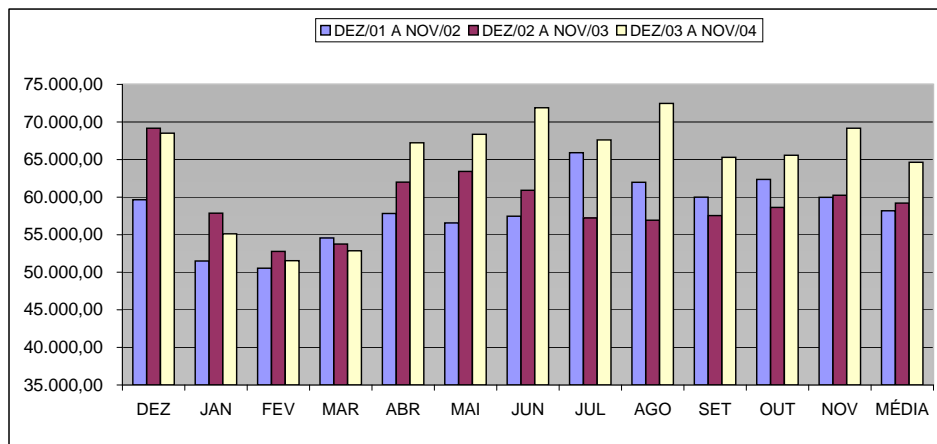

Número Servidores Ativos Militares do Poder Executivo do ES
por mês de competência

1

| Mês | Mensal | | |
|--------|------------|------------------|------------------------|
| | Quantidade | Variação % sobre | |
| | | Mês Anterior | Mesmo mês Ano Anterior |
| dez/03 | 7.978 | -0,41 | -2,64 |
| jan/04 | 7.865 | -1,42 | -3,86 |
| fev/04 | 7.860 | -0,06 | -3,81 |
| mar/04 | 7.846 | -0,18 | -3,97 |
| abr/04 | 7.859 | 0,17 | -3,77 |
| mai/04 | 7.817 | -0,53 | -4,13 |
| jun/04 | 7.787 | -0,38 | -4,15 |
| jul/04 | 8.016 | 2,94 | -0,84 |
| ago/04 | 7.996 | -0,25 | -0,50 |
| set/04 | 7.993 | -0,04 | -0,50 |
| out/04 | 7.985 | -0,10 | -0,49 |
| nov/04 | 8.060 | 0,94 | 0,61 |

Fonte: GEPAR - Relatórios de FOPAG

Nota:

1 - Não inclui pessoal civil localizado no HPM e comissionado do Corpo de Bombeiros.

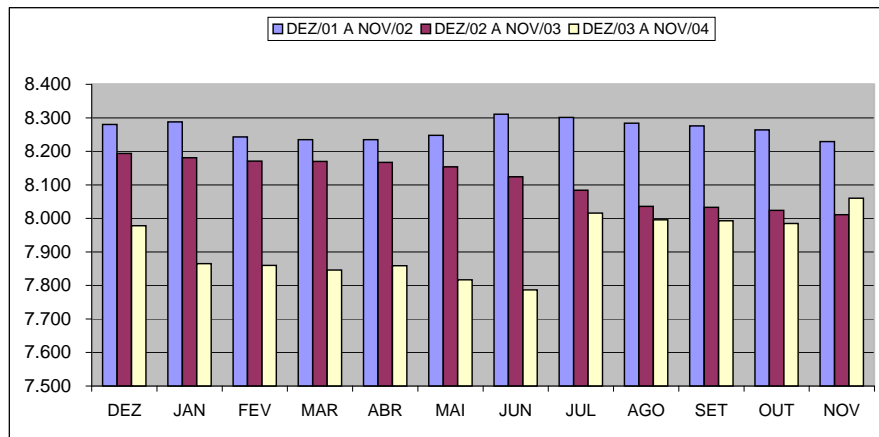

Despesas com Pessoal Ativo Militar do Poder Executivo do ES
por mês de competência 1, 2, 3

| Mês | Mensal | | | Acumulado 12 últimos meses | | |
|--------|----------------------|------------------|---------------------------|----------------------------|-----------------|-------------------------------------|
| | Valor R\$1.000,00 | Variação % sobre | | Valor R\$1.000,00 | Variação % s/ | |
| | | Mês Anterior | Mesmo mês Ano Anterior | | Mês Anterior | 12 meses Anteriores ⁴ |
| dez/03 | 18.278,48 | 0,39 | -0,77 | 225.282,99 | -0,06 | 19,41 |
| jan/04 | 17.917,82 | -1,97 | -2,44 | 224.834,24 | -0,20 | 16,51 |
| fev/04 | 17.726,10 | -1,07 | -3,65 | 224.162,47 | -0,30 | 13,86 |
| mar/04 | 18.250,88 | 2,96 | -6,38 | 222.918,31 | -0,56 | 10,78 |
| abr/04 | 18.147,87 | -0,56 | -7,59 | 221.428,12 | -0,67 | 7,97 |
| mai/04 | 17.870,38 | -1,53 | -7,90 | 219.895,99 | -0,69 | 5,40 |
| jun/04 | 18.010,28 | 0,78 | -8,39 | 218.245,72 | -0,75 | 2,62 |
| jul/04 | 18.947,03 | 5,20 | 1,78 | 218.576,33 | 0,15 | 1,60 |
| ago/04 | 20.056,75 | 5,86 | 9,13 | 220.254,29 | 0,77 | 1,43 |
| set/04 | 19.852,36 | -1,02 | 7,58 | 221.653,84 | 0,64 | 0,80 |
| out/04 | 19.672,94 | -0,90 | 6,99 | 222.938,57 | 0,58 | 0,06 |
| nov/04 | 19.506,27 | -0,85 | 7,13 | 224.237,16 | 0,58 | -0,53 |

Fonte: GEPAR - Relatórios de FOPAG

Notas:

- 1 - Não inclui pessoal civil localizado no HPM e comissionado do Corpo de Bombeiros.
- 2 - Inclui valores de 13º salário/vencimento e 1/3 de abono férias.
- 3 - A partir do mês de out/01, inclui pagamento de diferenças atrasadas.
- 4 - Comparação entre acumulado de dez/03 a nov/04 contra dez/02 a nov/03.

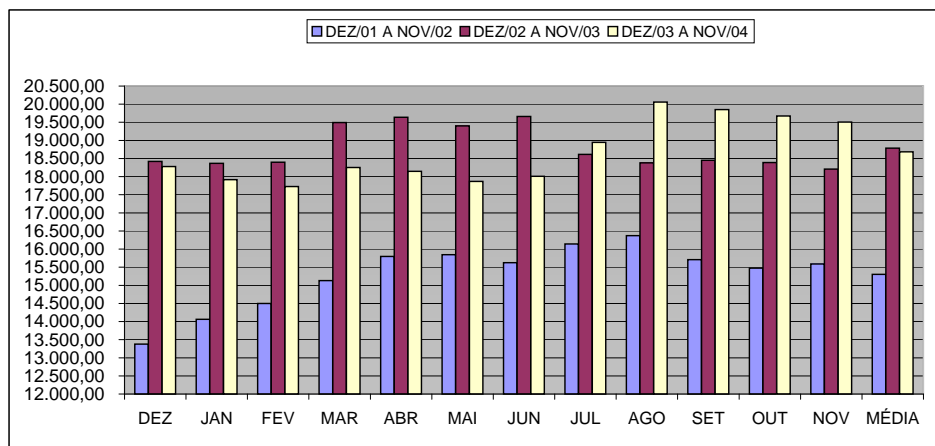

Número Servidores da Adm. Direta Ativos do Poder Executivo do ES
por mês de competência

1, 2

| Mês | Mensal | | |
|--------|------------|------------------|------------------------|
| | Quantidade | Variação % sobre | |
| | | Mês Anterior | Mesmo mês Ano Anterior |
| dez/03 | 43.055 | 0,13 | -38,72 |
| jan/04 | 30.669 | -28,77 | -37,28 |
| fev/04 | 30.589 | -0,26 | -36,86 |
| mar/04 | 31.833 | 4,07 | -37,22 |
| abr/04 | 43.645 | 37,11 | -24,24 |
| mai/04 | 42.564 | -2,48 | -31,03 |
| jun/04 | 43.956 | 3,27 | -29,89 |
| jul/04 | 44.426 | 1,07 | -29,51 |
| ago/04 | 43.837 | -1,33 | 9,58 |
| set/04 | 42.979 | -1,96 | 3,62 |
| out/04 | 42.566 | -0,96 | 0,47 |
| nov/04 | 42.267 | -0,70 | -1,70 |

Fonte: GEPAR - Relatórios de FOPAG

Notas:

1 - Inclui servidores Cíveis e Militares; estatutários e celetistas.

2 - Inclui ativos: efetivos, comissionados e designados temporários.

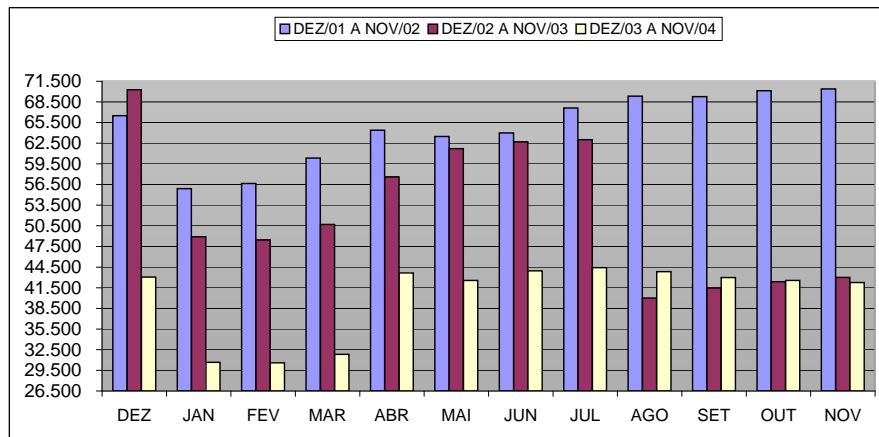

Despesas com Pessoal Adm. Direta Ativos do Poder Executivo do ES
por mês de competência

1, 2, 3, 4

| Mês | Mensal | | | Acumulado 12 últimos meses | | |
|--------|----------------------|------------------|---------------------------|----------------------------|-----------------|-------------------------------------|
| | Valor R\$1.000,00 | Variação % sobre | | Valor R\$1.000,00 | Variação % s/ | |
| | | Mês Anterior | Mesmo mês Ano Anterior | | Mês Anterior | 12 meses Anteriores ⁵ |
| dez/03 | 60.385,19 | 10,15 | -42,69 | 980.812,47 | -4,38 | -11,88 |
| jan/04 | 50.971,69 | -15,59 | -47,26 | 935.136,04 | -4,66 | -16,93 |
| fev/04 | 48.098,07 | -5,64 | -47,96 | 890.805,25 | -4,74 | -21,53 |
| mar/04 | 50.025,07 | 4,01 | -47,03 | 846.396,84 | -4,99 | -25,86 |
| abr/04 | 64.269,24 | 28,47 | -37,91 | 807.149,81 | -4,64 | -30,01 |
| mai/04 | 64.934,91 | 1,04 | -38,77 | 766.030,69 | -5,09 | -34,47 |
| jun/04 | 68.497,84 | 5,49 | -34,14 | 730.526,09 | -4,63 | -38,22 |
| jul/04 | 65.328,96 | -4,63 | -36,51 | 692.965,92 | -5,14 | -41,54 |
| ago/04 | 69.728,85 | 6,73 | 27,99 | 708.216,84 | 2,20 | -38,07 |
| set/04 | 62.360,47 | -10,57 | 13,07 | 715.423,05 | 1,02 | -35,25 |
| out/04 | 62.156,43 | -0,33 | 10,99 | 721.575,73 | 0,86 | -32,24 |
| nov/04 | 61.046,53 | -1,79 | 11,36 | 727.803,22 | 0,86 | -29,05 |

Fonte: GEPAR - Relatórios de FOPAG

Notas:

- 1 - Inclui servidores Cíveis e Militares; estatutários e celetistas.
- 2 - Inclui ativos: efetivos; celetistas; comissionados e designados temporários.
- 3 - Inclui valores de 13º salário/vencimento e 1/3 de abono férias.
- 4 - A partir do mês de out/01, inclui pagamento de diferenças atrasadas.
- 5 - Comparação entre acumulado de dez/03 a nov/04 contra dez/02 a nov/03.

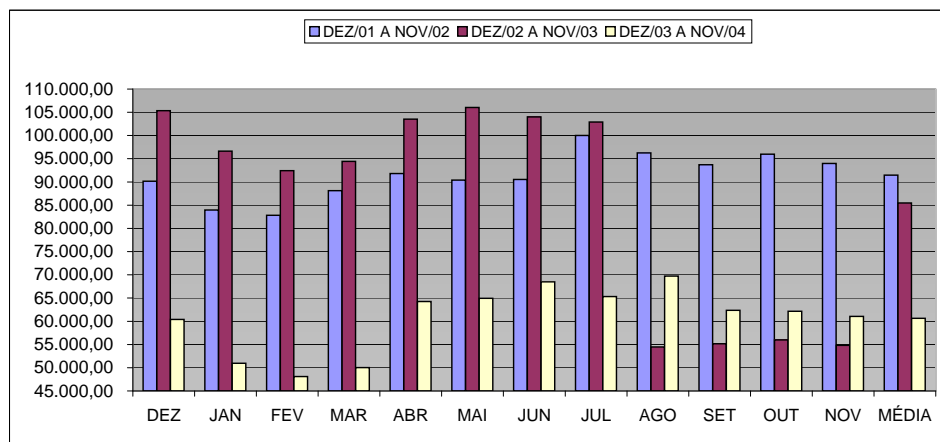

**Número Servidores da Adm. Indireta Ativos do Poder Executivo do ES
por mês de competência**

1, 2

| Mês | Mensal | | |
|--------|------------|------------------|------------------------|
| | Quantidade | Variação % sobre | |
| | | Mês Anterior | Mesmo mês Ano Anterior |
| dez/03 | 12.293 | -0,53 | -12,28 |
| jan/04 | 12.194 | -0,81 | -12,42 |
| fev/04 | 12.366 | 1,41 | -9,28 |
| mar/04 | 12.290 | -0,61 | -8,63 |
| abr/04 | 12.412 | 0,99 | -7,59 |
| mai/04 | 12.446 | 0,27 | -7,80 |
| jun/04 | 12.493 | 0,38 | -8,84 |
| jul/04 | 12.453 | -0,32 | -9,12 |
| ago/04 | 12.456 | 0,02 | 1,38 |
| set/04 | 12.567 | 0,89 | 2,30 |
| out/04 | 12.617 | 0,40 | 2,69 |
| nov/04 | 12.683 | 0,52 | 2,62 |

Fonte: GEPAR - Relatórios de FOPAG

Notas:

1 - Inclui servidores das Autarquias; estatutários e celetistas.

2 - Inclui ativos: efetivos, comissionados e designados temporários.

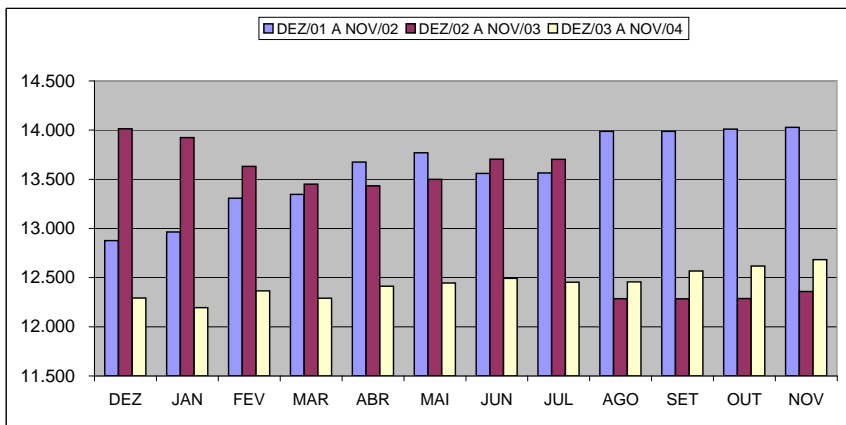

Despesas com Pessoal Adm. Indireta Ativos do Poder Executivo do ES
por mês de competência 1, 2, 3, 4

| Mês | Mensal | | | Acumulado 12 últimos meses | | |
|--------|----------------------|------------------|---------------------------|----------------------------|-----------------|-------------------------------------|
| | Valor R\$1.000,00 | Variação % sobre | | Valor R\$1.000,00 | Variação % s/ | |
| | | Mês Anterior | Mesmo mês Ano Anterior | | Mês Anterior | 12 meses Anteriores ⁵ |
| dez/03 | 26.405,81 | 11,76 | 8,87 | 278.710,38 | 0,78 | 8,14 |
| jan/04 | 22.058,40 | -16,46 | -9,92 | 276.280,19 | -0,87 | 5,09 |
| fev/04 | 21.159,25 | -4,08 | -9,60 | 274.032,71 | -0,81 | 2,55 |
| mar/04 | 21.080,62 | -0,37 | -10,34 | 271.602,89 | -0,89 | 0,34 |
| abr/04 | 21.102,45 | 0,10 | -9,94 | 269.274,51 | -0,86 | -1,43 |
| mai/04 | 21.291,11 | 0,89 | -10,44 | 266.791,29 | -0,92 | -3,40 |
| jun/04 | 21.395,44 | 0,49 | -9,37 | 264.579,76 | -0,83 | -5,12 |
| jul/04 | 21.225,06 | -0,80 | -10,83 | 262.002,75 | -0,97 | -6,60 |
| ago/04 | 22.801,10 | 7,43 | 9,51 | 263.983,09 | 0,76 | -5,46 |
| set/04 | 22.784,28 | -0,07 | 9,37 | 265.934,60 | 0,74 | -4,25 |
| out/04 | 23.085,81 | 1,32 | 9,91 | 268.016,55 | 0,78 | -2,77 |
| nov/04 | 27.636,86 | 19,71 | 16,97 | 272.026,19 | 1,50 | -1,64 |

Fonte: GEPAR - Relatórios de FOPAG

Notas:

- 1 - Inclui servidores das Autarquias; estatutários e celetistas.
- 2 - Inclui ativos: efetivos; celetistas; comis. e designados temporários.
- 3 - Inclui valores de 13º salário/vencimento e 1/3 de abono férias.
- 4 - A partir do mês de out/01, inclui pagamento de diferenças atrasadas.
- 5 - Comparação entre acumulado de dez/03 a nov/04 contra dez/02 a nov/03.

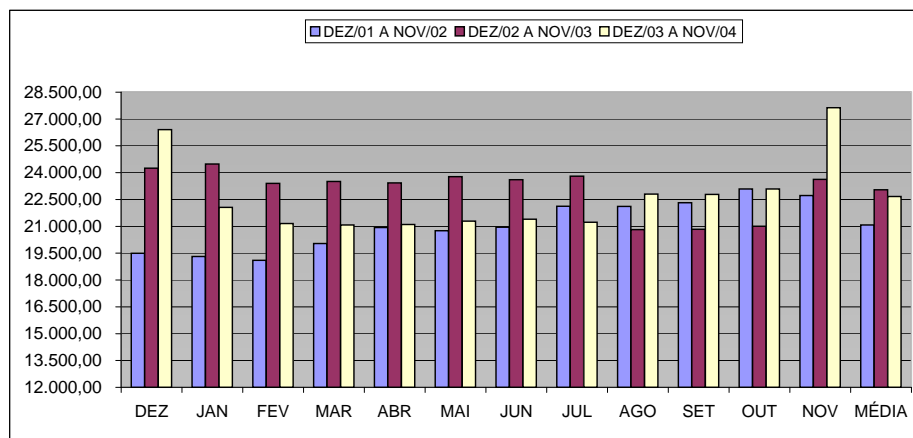

Número Segurados do Regime Próprio Previdência Social - RPPS
todos os Poderes do ES por mês de competência ^{1, 2}

| Mês | Mensal | | |
|--------|------------|------------------|------------------------|
| | Quantidade | Variação % sobre | |
| | | Mês Anterior | Mesmo mês Ano Anterior |
| dez/03 | 24.144 | 0,23 | 8,61 |
| jan/04 | 24.334 | 0,79 | 3,05 |
| fev/04 | 24.530 | 0,81 | 3,57 |
| mar/04 | 24.539 | 0,04 | 3,32 |
| abr/04 | 24.731 | 0,78 | 3,84 |
| mai/04 | 24.871 | 0,57 | 3,81 |
| jun/04 | 24.858 | -0,05 | 3,33 |
| jul/04 | 24.921 | 0,25 | 9,70 |
| ago/04 | 24.996 | 0,30 | 7,84 |
| set/04 | 25.000 | 0,02 | 4,74 |
| out/04 | 25.047 | 0,19 | 4,35 |
| nov/04 | 25.071 | 0,10 | 4,08 |

Fonte: GEPAR - Relatórios de FOPAG

Notas:

1 - Inclui aposentados do Poder Executivo; Administração Direta e Autarquias, e instituidores de pensão.

2 - Inclui aposentados e pensionistas dos Poderes Judiciário, Legislativo, Ministério Público e Aposentados de Cartório.

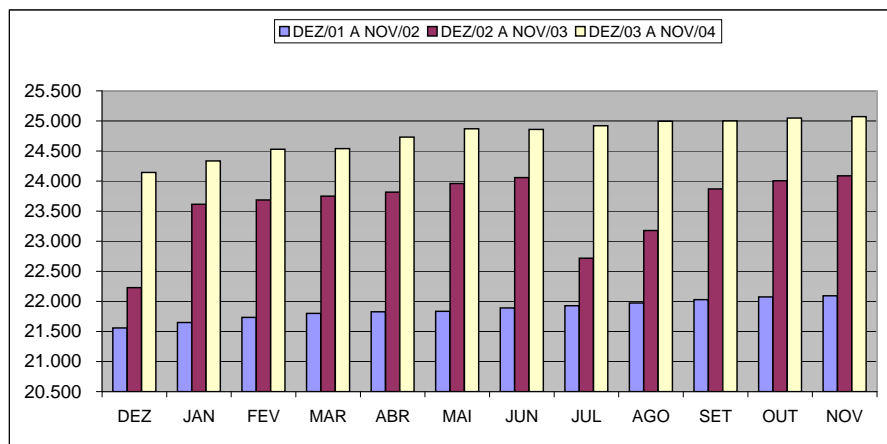

Despesas com Segurados do Regime Próprio de Previdência Social - RPPS
todos os Poderes do ES por mês de competência 1, 2, 3, 4

| Mês | Mensal | | | Acumulado 12 últimos meses | | |
|--------|----------------------|------------------|---------------------------|----------------------------|-----------------|-------------------------------------|
| | Valor R\$1.000,00 | Variação % sobre | | Valor R\$1.000,00 | Variação % s/ | |
| | | Mês Anterior | Mesmo mês Ano Anterior | | Mês Anterior | 12 meses Anteriores ⁵ |
| dez/03 | 57.154,93 | -1,25 | 35,97 | 608.033,01 | 2,55 | 28,22 |
| jan/04 | 61.255,21 | 7,17 | 36,40 | 624.379,51 | 2,69 | 29,69 |
| fev/04 | 59.005,09 | -3,67 | 32,10 | 638.718,24 | 2,30 | 30,56 |
| mar/04 | 60.204,22 | 2,03 | 34,70 | 654.228,62 | 2,43 | 32,05 |
| abr/04 | 60.076,63 | -0,21 | 32,55 | 668.981,62 | 2,26 | 33,37 |
| mai/04 | 60.691,76 | 1,02 | 29,10 | 682.662,22 | 2,04 | 33,88 |
| jun/04 | 61.307,80 | 1,02 | 30,34 | 696.932,76 | 2,09 | 34,41 |
| jul/04 | 60.056,14 | -2,04 | 23,95 | 708.535,29 | 1,66 | 34,47 |
| ago/04 | 64.226,35 | 6,94 | 13,65 | 716.247,44 | 1,09 | 31,82 |
| set/04 | 54.929,73 | -14,47 | -3,65 | 714.167,59 | -0,29 | 27,52 |
| out/04 | 57.094,49 | 3,94 | -0,50 | 713.878,17 | -0,04 | 23,90 |
| nov/04 | 58.264,53 | 2,05 | 0,67 | 714.266,89 | 0,05 | 20,47 |

Fonte: GEPAR - Relatórios de FOPAG

Notas:

- 1- Inclui aposentados do Poder Executivo: Administração Direta e Autarquias, e instituidores de pensão.
- 2- Inclui valores de 13º salário/vencimento.
- 3- A partir do mês de out/01, inclui pagamento de diferenças atrasadas.
- 4- Inclui aposentados e pensionistas dos Poderes Judiciário, Legislativo, Ministério Público e Aposentados de Cartório.
- 5- Comparação entre acumulado de dez/03 a nov/04 contra dez/02 a nov/03.

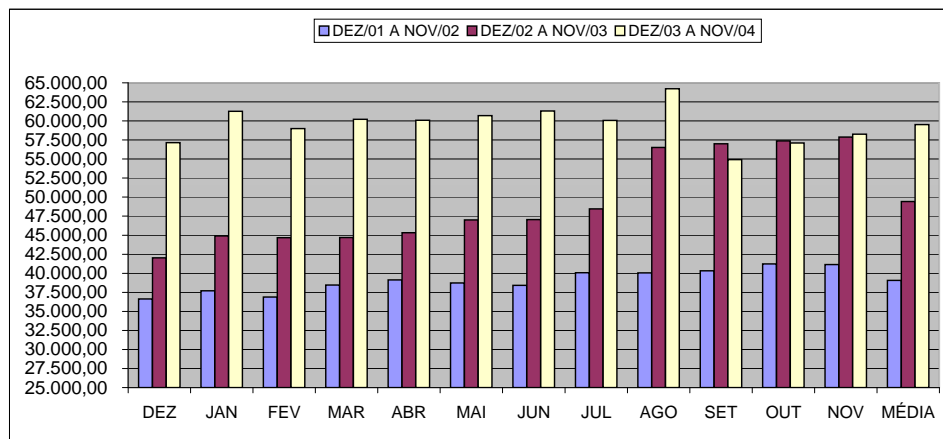

Número Aposentados do Regime Próprio Previdência Social - RPPS
todos os Poderes do ES por mês de competência ^{1, 2}

| Mensal | | | | |
|--------|------------|------------------|------------------------|--|
| Mês | Quantidade | Variação % sobre | | |
| | | Mês Anterior | Mesmo mês Ano Anterior | |
| dez/03 | 19.574 | 0,22 | -6,51 | |
| jan/04 | 19.749 | 0,89 | -11,53 | |
| fev/04 | 19.901 | 0,77 | -11,13 | |
| mar/04 | 19.871 | -0,15 | -11,52 | |
| abr/04 | 20.055 | 0,93 | -10,96 | |
| mai/04 | 20.188 | 0,66 | -10,93 | |
| jun/04 | 20.179 | -0,04 | -11,36 | |
| jul/04 | 20.210 | 0,15 | 12,33 | |
| ago/04 | 20.290 | 0,40 | 5,48 | |
| set/04 | 20.251 | -0,19 | 4,63 | |
| out/04 | 20.268 | 0,08 | 4,09 | |
| nov/04 | 20.295 | 0,13 | 3,91 | |

Fonte: GEPAR - Relatórios de FOPAG

Notas:

1 - Inclui aposentados do Poder Executivo: Administração Direta e Autarquias; Cíveis e Militares.

2 - Inclui aposentados dos Poderes Judiciário, Legislativo, Ministério Público e Aposentados de Cartório.

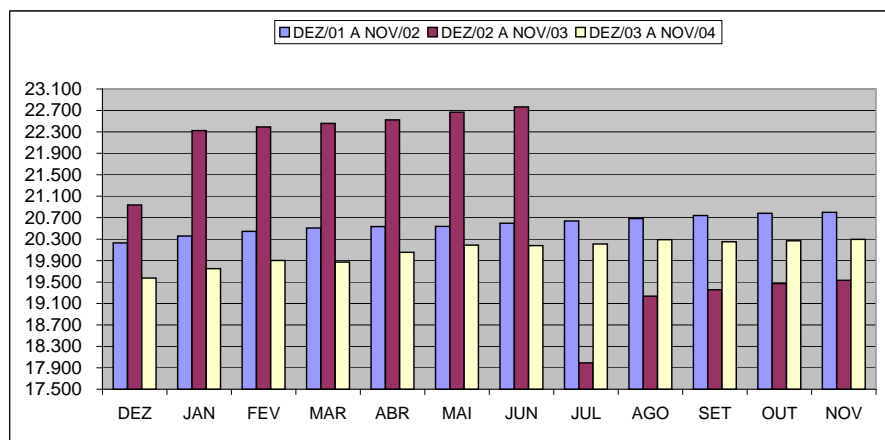

Despesas com Aposentados do Regime Próprio de Previdência Social - RPPS
todos os Poderes do ES por mês de competência 1, 2, 3, 4

| Mês | Mensal | | | Acumulado 12 últimos meses | | |
|--------|----------------------|------------------|---------------------------|----------------------------|-----------------|-------------------------------------|
| | Valor R\$1.000,00 | Variação % sobre | | Valor R\$1.000,00 | Variação % s/ | |
| | | Mês Anterior | Mesmo mês Ano Anterior | | Mês Anterior | 12 meses Anteriores ⁵ |
| dez/03 | 45.246,10 | -1,53 | 16,37 | 523.599,69 | 1,23 | 16,14 |
| jan/04 | 49.278,64 | 8,91 | 15,24 | 530.116,86 | 1,24 | 15,89 |
| fev/04 | 46.926,31 | -4,77 | 10,33 | 534.510,94 | 0,83 | 15,05 |
| mar/04 | 48.394,24 | 3,13 | 13,79 | 540.377,11 | 1,10 | 14,88 |
| abr/04 | 48.150,29 | -0,50 | 11,64 | 545.396,78 | 0,93 | 14,48 |
| mai/04 | 48.737,42 | 1,22 | 8,64 | 549.272,61 | 0,71 | 13,39 |
| jun/04 | 49.276,02 | 1,11 | 9,53 | 553.558,82 | 0,78 | 12,34 |
| jul/04 | 47.892,09 | -2,81 | 33,57 | 565.596,31 | 2,17 | 15,34 |
| ago/04 | 52.173,03 | 8,94 | 16,66 | 573.045,35 | 1,32 | 15,33 |
| set/04 | 43.017,55 | -17,55 | -5,05 | 570.758,62 | -0,40 | 13,31 |
| out/04 | 45.093,54 | 4,83 | -1,37 | 570.133,47 | -0,11 | 11,77 |
| nov/04 | 46.255,84 | 2,58 | 0,67 | 570.441,07 | 0,05 | 10,29 |

Fonte: GEPAR - Relatórios de FOPAG

Notas:

- 1 - Inclui aposentados do Poder Executivo: Administração Direta e Autarquias; Civis e Militares.
- 2 - Inclui valores de 13º salário/verecimento.
- 3 - A partir do mês de out/01, inclui pagamento de diferenças atrasadas.
- 4 - Inclui aposentados dos Poderes Judiciário, Legislativo, Ministério Público e Aposentados de Cartório.
- 5 - Comparação entre acumulado de dez/03 a nov/04 contra dez/02 a nov/03.

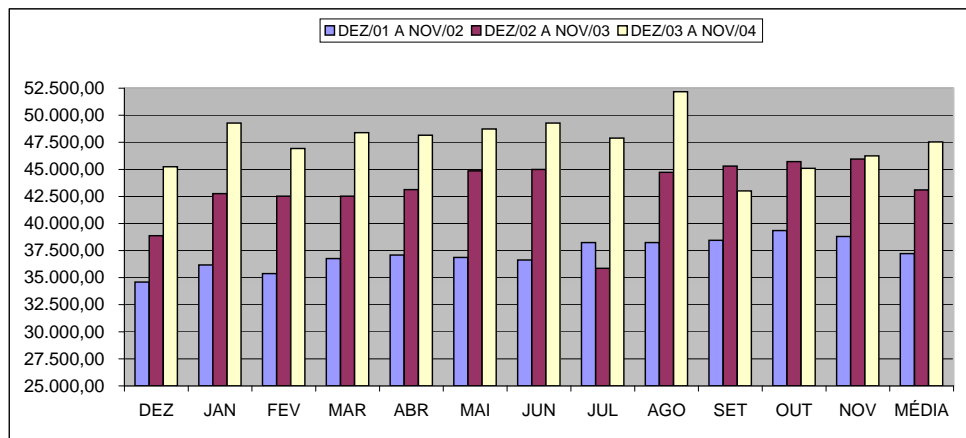

Número Pensionistas pagos pelo Regime Próprio Previdência Social - RPPS
todos os Poderes do ES por mês de competência ¹

| Mês | Mensal | | |
|--------|------------|------------------|------------------------|
| | Quantidade | Variação % sobre | |
| | | Mês Anterior | Mesmo mês Ano Anterior |
| dez/03 | 4.570 | 0,29 | 16,23 |
| jan/04 | 4.585 | 0,33 | 4,44 |
| fev/04 | 4.629 | 0,96 | 5,30 |
| mar/04 | 4.668 | 0,84 | 6,50 |
| abr/04 | 4.676 | 0,17 | 5,89 |
| mai/04 | 4.683 | 0,15 | 5,57 |
| jun/04 | 4.679 | -0,09 | 5,45 |
| jul/04 | 4.711 | 0,68 | 5,37 |
| ago/04 | 4.706 | -0,11 | 4,76 |
| set/04 | 4.749 | 0,91 | 5,21 |
| out/04 | 4.779 | 0,63 | 5,43 |
| nov/04 | 4.776 | -0,06 | 4,81 |

Fonte: GEPAR - Relatórios de FOPAG

Notas:

1 - Inclui Administração Direta e Autarquias: Cíveis e Militares.

2 - Inclui pensionistas dos Poderes Judiciário, Legislativo, Ministério Público e Aposentados de Cartório.

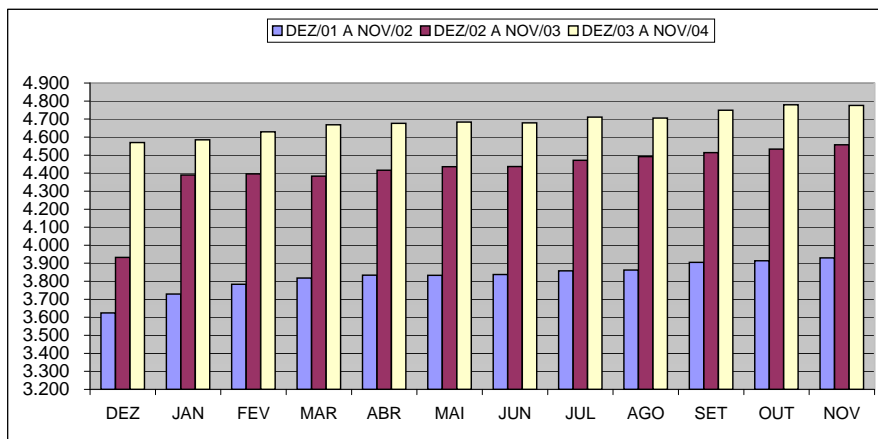

Despesas com Pensionistas pagos pelo Regime Próprio de Previdência Social
RPPS - todos os Poderes do ES por mês de competência

1, 2, 3

| Mês | Mensal | | | Acumulado 12 últimos meses | | |
|--------|----------------------|------------------|---------------------------|----------------------------|-----------------|------------------------|
| | Valor R\$1.000,00 | Variação % sobre | | Valor R\$1.000,00 | Variação % s/ | |
| | | Mês Anterior | Mesmo mês Ano Anterior | | Mês Anterior | 12 meses Anteriores |
| dez/03 | 11.908,83 | -0,16 | 42,22 | 138.890,88 | 2,61 | 46,84 |
| jan/04 | 11.976,57 | 0,57 | 6,06 | 139.575,55 | 0,49 | 41,71 |
| fev/04 | 12.078,79 | 0,85 | 6,53 | 140.316,23 | 0,53 | 37,00 |
| mar/04 | 11.809,99 | -2,23 | 7,37 | 141.126,53 | 0,58 | 33,22 |
| abr/04 | 11.926,34 | 0,99 | 4,60 | 141.651,38 | 0,37 | 29,35 |
| mai/04 | 11.954,33 | 0,23 | 3,21 | 142.022,94 | 0,26 | 25,37 |
| jun/04 | 12.031,78 | 0,65 | 4,10 | 142.496,88 | 0,33 | 21,63 |
| jul/04 | 12.164,05 | 1,10 | 3,77 | 142.938,98 | 0,31 | 18,31 |
| ago/04 | 12.053,32 | -0,91 | 2,23 | 143.202,09 | 0,18 | 14,97 |
| set/04 | 11.912,18 | -1,17 | 1,77 | 143.408,97 | 0,14 | 11,96 |
| out/04 | 12.000,95 | 0,75 | 2,88 | 143.744,71 | 0,23 | 9,23 |
| nov/04 | 12.008,69 | 0,06 | 0,68 | 143.825,82 | 0,06 | 6,26 |

Fonte: GEPAR - Relatórios de FOPAG

Notas:

1 - Inclui valores de 13º salário/vencimento.

2 - A partir do mês de out/01, inclui pagamento de diferenças atrasadas.

3 - Inclui pensionistas dos Poderes Judiciário, Legislativo, Ministério Público e Aposentados de Cartório.

4 - Comparação entre acumulado de dez/03 a nov/04 contra dez/02 a nov/03.

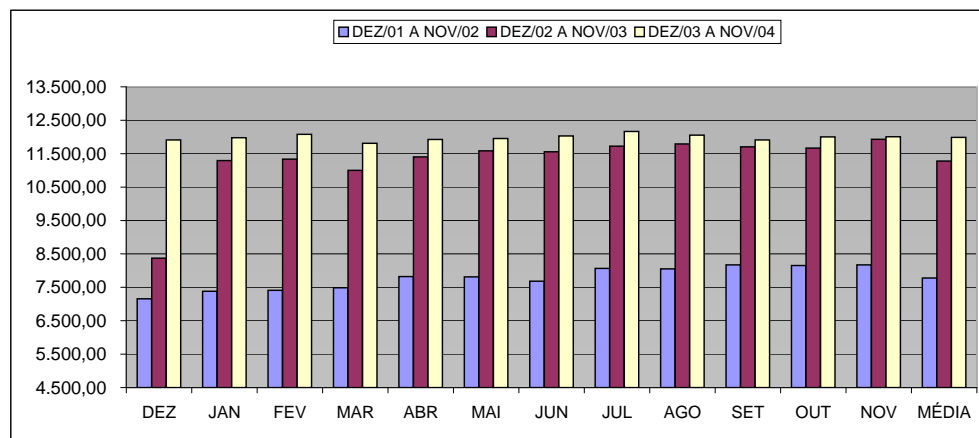

Número Segurados do Regime Próprio Previdência Social - RPPS
Poder Executivo do ES por mês de competência ¹

| Mês | Mensal | | |
|--------|------------|------------------|------------------------|
| | Quantidade | Variação % sobre | |
| | | Mês Anterior | Mesmo mês Ano Anterior |
| dez/03 | 22.566 | 0,25 | #DIV/0! |
| jan/04 | 22.754 | 0,83 | #DIV/0! |
| fev/04 | 22.838 | 0,37 | #DIV/0! |
| mar/04 | 22.949 | 0,49 | #DIV/0! |
| abr/04 | 23.021 | 0,31 | #DIV/0! |
| mai/04 | 23.137 | 0,50 | #DIV/0! |
| jun/04 | 23.153 | 0,07 | #DIV/0! |
| jul/04 | 23.220 | 0,29 | #DIV/0! |
| ago/04 | 23.308 | 0,38 | 5,08 |
| set/04 | 23.308 | 0,00 | 4,48 |
| out/04 | 23.353 | 0,19 | 4,11 |
| nov/04 | 23.379 | 0,11 | 3,86 |

Fonte: GEPAR - Relatórios de FOPAG

Nota:

1 - Inclui aposentados e pensionistas.

OBS:

1 - Estes dados passaram a compor este relatório a partir de agosto/03.

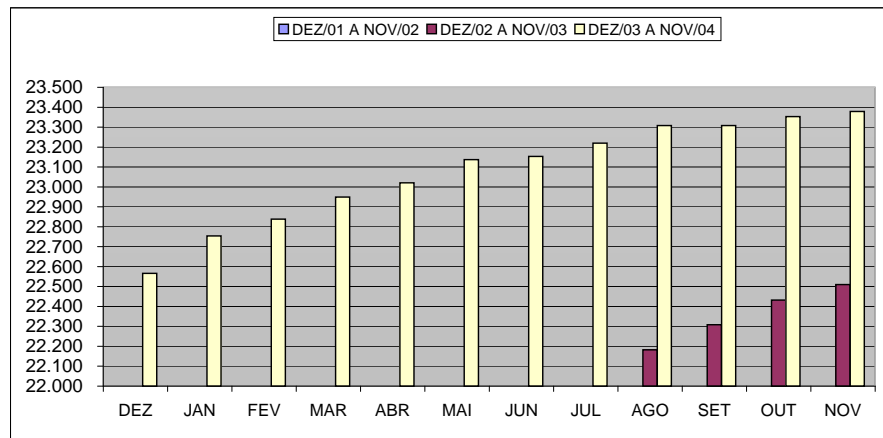

Despesas com Segurados do Regime Próprio de Previdência Social - RPPS
Poder Executivo do ES por mês de competência 1, 2, 3

| Mês | Mensal | | | Acumulado 12 últimos meses | | |
|--------|----------------------|------------------|---------------------------|----------------------------|-----------------|-------------------------------------|
| | Valor R\$1.000,00 | Variação % sobre | | Valor R\$1.000,00 | Variação % s/ | |
| | | Mês Anterior | Mesmo mês Ano Anterior | | Mês Anterior | 12 meses Anteriores ⁴ |
| dez/03 | 45.479,12 | 0,65 | #DIV/0! | 225.499,14 | 25,26 | #DIV/0! |
| jan/04 | 47.087,76 | 3,54 | #DIV/0! | 272.586,90 | 20,88 | #DIV/0! |
| fev/04 | 46.040,11 | -2,22 | #DIV/0! | 318.627,01 | 16,89 | #DIV/0! |
| mar/04 | 47.204,23 | 2,53 | #DIV/0! | 365.831,24 | 14,81 | #DIV/0! |
| abr/04 | 46.898,48 | -0,65 | #DIV/0! | 412.729,72 | 12,82 | #DIV/0! |
| mai/04 | 47.606,19 | 1,51 | #DIV/0! | 460.335,91 | 11,53 | #DIV/0! |
| jun/04 | 48.288,60 | 1,43 | #DIV/0! | 508.624,51 | 10,49 | #DIV/0! |
| jul/04 | 47.219,85 | -2,21 | #DIV/0! | 555.844,36 | 9,28 | #DIV/0! |
| ago/04 | 51.506,10 | 9,08 | 15,05 | 562.580,65 | 1,21 | 1.156,61 |
| set/04 | 42.170,23 | -18,13 | -6,07 | 559.856,87 | -0,48 | 524,40 |
| out/04 | 43.110,08 | 2,23 | -4,56 | 557.795,29 | -0,37 | 313,69 |
| nov/04 | 43.578,86 | 1,09 | -3,55 | 556.189,60 | -0,29 | 208,96 |

Fonte: GEPAR - Relatórios de FOPAG

Notas:

- 1 - Inclui aposentados e pensionistas.
- 2 - Inclui valores de 13º salário/verecimento.
- 3 - A partir do mês de out/01, inclui pagamento de diferenças atrasadas.
- 4 - Comparação entre acumulado de dez/03 a nov/04 contra dez/02 a nov/03.

OBS:

- 1 - Estes dados passaram a compor este relatório a partir de agosto/03.

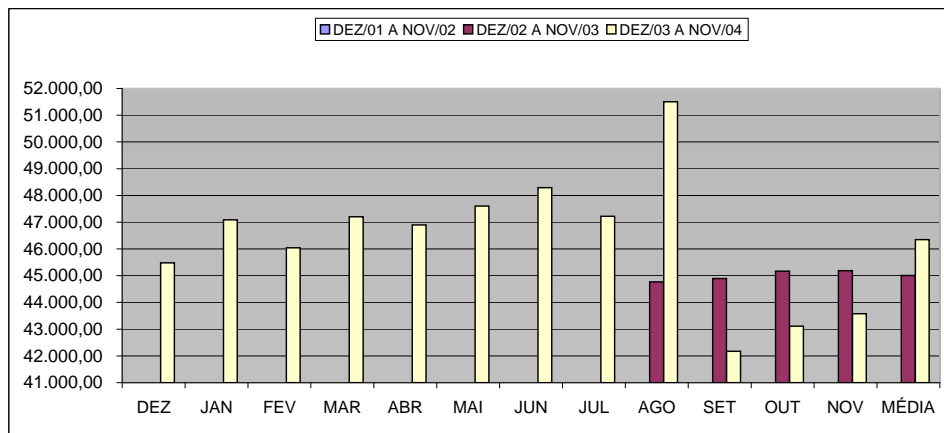

Número Segurados do Regime Próprio Previdência Social - RPPS
Assembléia Legislativa do ES por mês de competência ¹

| Mensal | | | | |
|--------|------------|------------------|------------------------|--|
| Mês | Quantidade | Variação % sobre | | |
| | | Mês Anterior | Mesmo mês Ano Anterior | |
| dez/03 | 204 | -0,49 | #DIV/0! | |
| jan/04 | 204 | 0,00 | #DIV/0! | |
| fev/04 | 204 | 0,00 | #DIV/0! | |
| mar/04 | 202 | -0,98 | #DIV/0! | |
| abr/04 | 203 | 0,50 | #DIV/0! | |
| mai/04 | 203 | 0,00 | #DIV/0! | |
| jun/04 | 203 | 0,00 | #DIV/0! | |
| jul/04 | 200 | -1,48 | #DIV/0! | |
| ago/04 | 199 | -0,50 | 1,02 | |
| set/04 | 198 | -0,50 | -1,49 | |
| out/04 | 198 | 0,00 | -2,94 | |
| nov/04 | 197 | -0,51 | -3,90 | |

Fonte: GEPAR - Relatórios de FOPAG

Nota:

1 - Inclui aposentados e pensionistas.

OBS:

1 - Estes dados passaram a compor este relatório a partir de agosto/03.

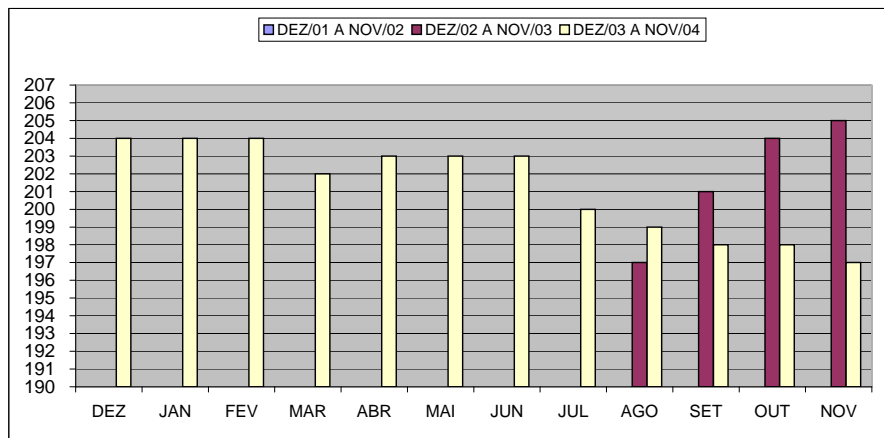

Despesas com Segurados do Regime Próprio de Previdência Social - RPPS
Assembléia Legislativa do ES por mês de competência 1, 2, 3

| Mês | Mensal | | | Acumulado 12 últimos meses | | |
|--------|----------------------|------------------|---------------------------|----------------------------|-----------------|-------------------------------------|
| | Valor R\$1.000,00 | Variação % sobre | | Valor R\$1.000,00 | Variação % s/ | |
| | | Mês Anterior | Mesmo mês Ano Anterior | | Mês Anterior | 12 meses Anteriores ⁴ |
| dez/03 | 797,15 | -5,76 | #DIV/0! | 4.062,89 | 24,41 | #DIV/0! |
| jan/04 | 834,32 | 4,66 | #DIV/0! | 4.897,21 | 20,54 | #DIV/0! |
| fev/04 | 908,72 | 8,92 | #DIV/0! | 5.805,93 | 18,56 | #DIV/0! |
| mar/04 | 900,66 | -0,89 | #DIV/0! | 6.706,59 | 15,51 | #DIV/0! |
| abr/04 | 946,65 | 5,11 | #DIV/0! | 7.653,24 | 14,12 | #DIV/0! |
| mai/04 | 856,18 | -9,56 | #DIV/0! | 8.509,43 | 11,19 | #DIV/0! |
| jun/04 | 873,19 | 1,99 | #DIV/0! | 9.382,62 | 10,26 | #DIV/0! |
| jul/04 | 853,22 | -2,29 | #DIV/0! | 10.235,84 | 9,09 | #DIV/0! |
| ago/04 | 820,11 | -3,88 | 3,83 | 10.266,11 | 0,30 | 1.199,76 |
| set/04 | 812,10 | -0,98 | -2,22 | 10.247,64 | -0,18 | 532,41 |
| out/04 | 805,88 | -0,77 | 0,80 | 10.254,03 | 0,06 | 323,74 |
| nov/04 | 867,80 | 7,68 | 2,60 | 10.276,00 | 0,21 | 214,66 |

Fonte: GEPAR - Relatórios de FOPAG

Notas:

- 1 - Inclui aposentados e pensionistas.
- 2 - Inclui valores de 13º salário/vencimento.
- 3 - A partir do mês de out/01, inclui pagamento de diferenças atrasadas.
- 4 - Comparação entre acumulado de dez/03 a nov/04 contra dez/02 a nov/03.

OBS:

- 1 - Estes dados passaram a compor este relatório a partir de agosto/03.

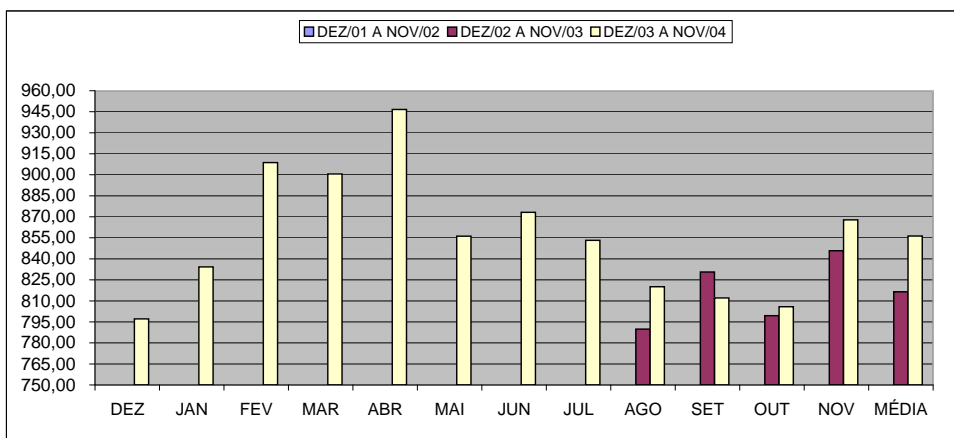

Número Segurados do Regime Próprio Previdência Social - RPPS
Tribunal de Contas do ES por mês de competência ¹

| Mês | Mensal | | |
|--------|------------|------------------|------------------------|
| | Quantidade | Variação % sobre | |
| | | Mês Anterior | Mesmo mês Ano Anterior |
| dez/03 | 183 | 0,00 | #DIV/0! |
| jan/04 | 183 | 0,00 | #DIV/0! |
| fev/04 | 192 | 4,92 | #DIV/0! |
| mar/04 | 188 | -2,08 | #DIV/0! |
| abr/04 | 189 | 0,53 | #DIV/0! |
| mai/04 | 192 | 1,59 | #DIV/0! |
| jun/04 | 182 | -5,21 | #DIV/0! |
| jul/04 | 182 | 0,00 | #DIV/0! |
| ago/04 | 183 | 0,55 | 7,65 |
| set/04 | 197 | 7,65 | 14,53 |
| out/04 | 197 | 0,00 | 10,67 |
| nov/04 | 189 | -4,06 | 3,28 |

Fonte: GEPAR - Relatórios de FOPAG

Nota:

1 - Inclui aposentados e pensionistas.

OBS:

1 - Estes dados passaram a compor este relatório a partir de agosto/03.

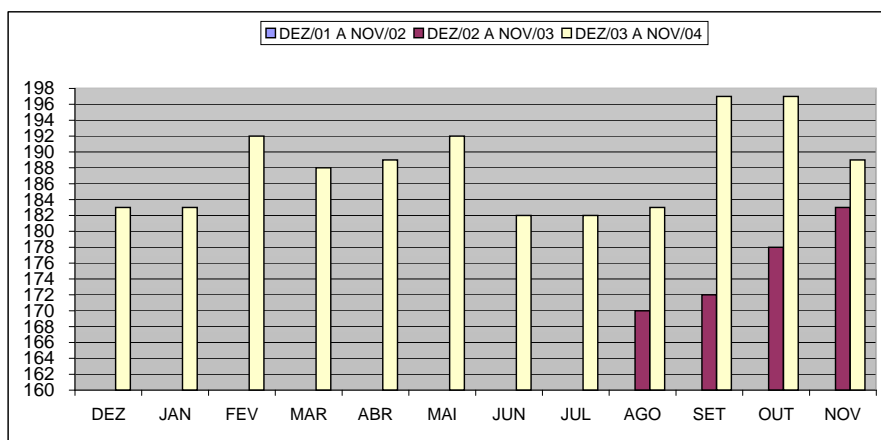

Despesas com Segurados do Regime Próprio de Previdência Social - RPPS
Tribunal de Contas do ES por mês de competência 1, 2, 3

| Mês | Mensal | | | Acumulado 12 últimos meses | | |
|--------|----------------------|------------------|---------------------------|----------------------------|-----------------|-------------------------------------|
| | Valor R\$1.000,00 | Variação % sobre | | Valor R\$1.000,00 | Variação % s/ | |
| | | Mês Anterior | Mesmo mês Ano Anterior | | Mês Anterior | 12 meses Anteriores ⁴ |
| dez/03 | 1.607,29 | -1,56 | #DIV/0! | 7.436,65 | 27,57 | #DIV/0! |
| jan/04 | 1.701,58 | 5,87 | #DIV/0! | 9.138,23 | 22,88 | #DIV/0! |
| fev/04 | 1.877,59 | 10,34 | #DIV/0! | 11.015,82 | 20,55 | #DIV/0! |
| mar/04 | 1.764,86 | -6,00 | #DIV/0! | 12.780,67 | 16,02 | #DIV/0! |
| abr/04 | 1.792,34 | 1,56 | #DIV/0! | 14.573,01 | 14,02 | #DIV/0! |
| mai/04 | 1.688,88 | -5,77 | #DIV/0! | 16.261,89 | 11,59 | #DIV/0! |
| jun/04 | 2.045,78 | 21,13 | #DIV/0! | 18.307,66 | 12,58 | #DIV/0! |
| jul/04 | 1.732,19 | -15,33 | #DIV/0! | 20.039,85 | 9,46 | #DIV/0! |
| ago/04 | 1.720,35 | -0,68 | 27,02 | 20.405,80 | 1,83 | 1.406,62 |
| set/04 | 1.746,82 | 1,54 | 20,74 | 20.705,89 | 1,47 | 639,20 |
| out/04 | 2.126,24 | 21,72 | 52,38 | 21.436,74 | 3,53 | 410,82 |
| nov/04 | 2.347,71 | 10,42 | 43,78 | 22.151,62 | 3,33 | 280,00 |

Fonte: GEPAR - Relatórios de FOPAG

Notas:

- 1 - Inclui aposentados e pensionistas.
- 2 - Inclui valores de 13º salário/vencimento.
- 3 - A partir do mês de out/01, inclui pagamento de diferenças atrasadas.
- 4 - Comparação entre acumulado de dez/03 a nov/04 contra dez/02 a nov/03.

OBS:

- 1 - Estes dados passaram a compor este relatório a partir de agosto/03.

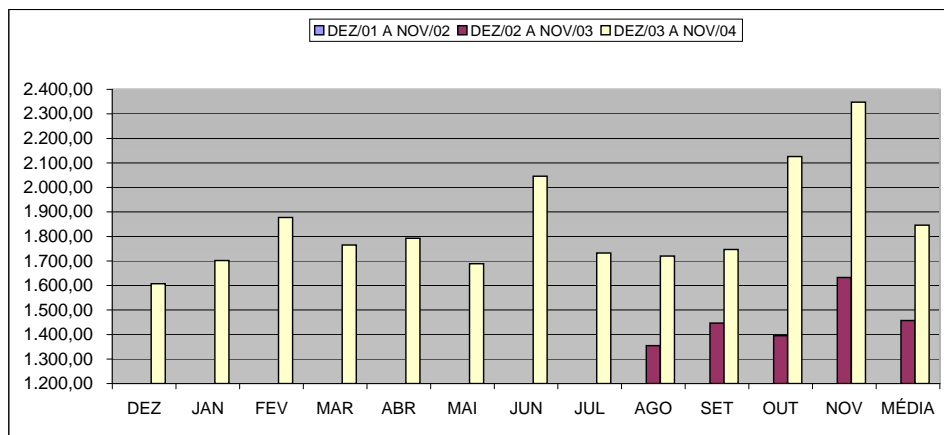

Número Segurados do Regime Próprio Previdência Social - RPPS
Poder Judiciário do ES por mês de competência ¹

| Mês | Mensal | | |
|--------|------------|------------------|------------------------|
| | Quantidade | Variação % sobre | |
| | | Mês Anterior | Mesmo mês Ano Anterior |
| dez/03 | 842 | 0,12 | #DIV/0! |
| jan/04 | 844 | 0,24 | #DIV/0! |
| fev/04 | 947 | 12,20 | #DIV/0! |
| mar/04 | 852 | -10,03 | #DIV/0! |
| abr/04 | 958 | 12,44 | #DIV/0! |
| mai/04 | 981 | 2,40 | #DIV/0! |
| jun/04 | 965 | -1,63 | #DIV/0! |
| jul/04 | 965 | 0,00 | #DIV/0! |
| ago/04 | 965 | 0,00 | 16,41 |
| set/04 | 966 | 0,10 | 15,14 |
| out/04 | 969 | 0,31 | 15,36 |
| nov/04 | 969 | 0,00 | 15,22 |

Fonte: GEPAR - Relatórios de FOPAG

Nota:

1 - Inclui aposentados e pensionistas.

OBS:

1 - Estes dados passaram a compor este relatório a partir de agosto/03.

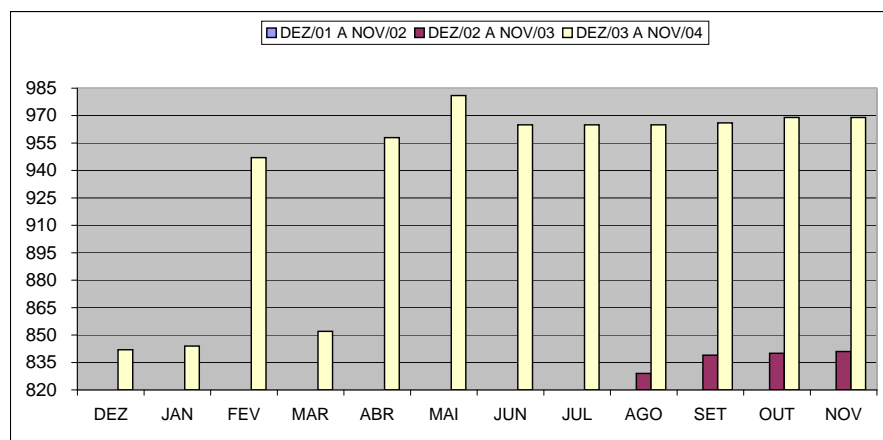

Despesas com Segurados do Regime Próprio de Previdência Social - RPPS
Poder Judiciário do ES por mês de competência 1, 2, 3

| Mês | Mensal | | | Acumulado 12 últimos meses | | |
|--------|----------------------|------------------|---------------------------|----------------------------|-----------------|--------------------------|
| | Valor R\$1.000,00 | Variação % sobre | | Valor R\$1.000,00 | Variação % s/ | |
| | | Mês Anterior | Mesmo mês Ano Anterior | | Mês Anterior | 12 meses Anteriores 4 |
| dez/03 | 5.639,25 | -19,20 | #DIV/0! | 32.405,37 | 21,07 | #DIV/0! |
| jan/04 | 8.469,50 | 50,19 | #DIV/0! | 40.874,87 | 26,14 | #DIV/0! |
| fev/04 | 7.026,70 | -17,04 | #DIV/0! | 47.901,57 | 17,19 | #DIV/0! |
| mar/04 | 6.997,49 | -0,42 | #DIV/0! | 54.899,06 | 14,61 | #DIV/0! |
| abr/04 | 7.292,02 | 4,21 | #DIV/0! | 62.191,08 | 13,28 | #DIV/0! |
| mai/04 | 7.156,34 | -1,86 | #DIV/0! | 69.347,42 | 11,51 | #DIV/0! |
| jun/04 | 7.018,10 | -1,93 | #DIV/0! | 76.365,52 | 10,12 | #DIV/0! |
| jul/04 | 7.042,49 | 0,35 | #DIV/0! | 83.408,00 | 9,22 | #DIV/0! |
| ago/04 | 6.997,85 | -0,63 | 11,68 | 84.139,85 | 0,88 | 1.242,80 |
| set/04 | 6.886,22 | -1,60 | 2,43 | 84.303,53 | 0,19 | 549,06 |
| out/04 | 7.885,98 | 14,52 | 15,99 | 85.390,92 | 1,29 | 331,55 |
| nov/04 | 8.304,92 | 5,31 | 19,00 | 86.716,85 | 1,55 | 223,98 |

Fonte: GEPAR - Relatórios de FOPAG

Notas:

- 1 - Inclui aposentados e pensionistas.
- 2 - Inclui valores de 13º salário/vencimento.
- 3 - A partir do mês de out/01, inclui pagamento de diferenças atrasadas.
- 4 - Comparação entre acumulado de dez/03 a nov/04 contra dez/02 a nov/03.

OBS:

- 1 - Estes dados passaram a compor este relatório a partir de agosto/03.

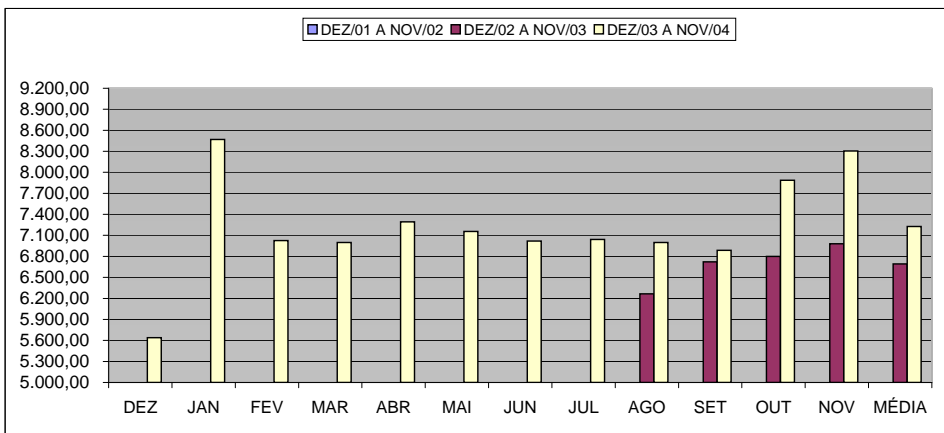

Número Segurados do Regime Próprio Previdência Social - RPPS
Ministério Público do ES por mês de competência ¹

| Mês | Mensal | | |
|--------|------------|------------------|------------------------|
| | Quantidade | Variação % sobre | |
| | | Mês Anterior | Mesmo mês Ano Anterior |
| dez/03 | 124 | 0,00 | #DIV/0! |
| jan/04 | 124 | 0,00 | #DIV/0! |
| fev/04 | 124 | 0,00 | #DIV/0! |
| mar/04 | 125 | 0,81 | #DIV/0! |
| abr/04 | 138 | 10,40 | #DIV/0! |
| mai/04 | 138 | 0,00 | #DIV/0! |
| jun/04 | 138 | 0,00 | #DIV/0! |
| jul/04 | 138 | 0,00 | #DIV/0! |
| ago/04 | 125 | -9,42 | 2,46 |
| set/04 | 121 | -3,20 | -0,82 |
| out/04 | 121 | 0,00 | -2,42 |
| nov/04 | 128 | 5,79 | 3,23 |

Fonte: GEPAR - Relatórios de FOPAG

Nota:

1 - Inclui aposentados e pensionistas.

OBS:

1 - Estes dados passaram a compor este relatório a partir de agosto/03.

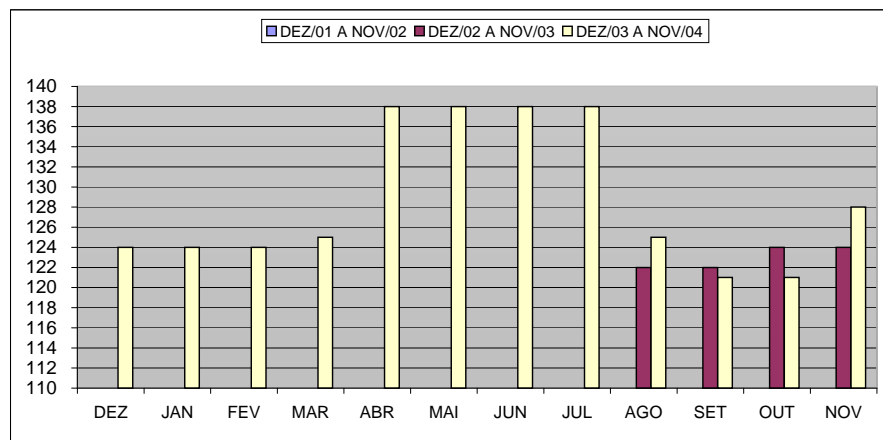

Despesas com Segurados do Regime Próprio de Previdência Social - RPPS
Ministério Público do ES por mês de competência 1, 2, 3

| Mês | Mensal | | | Acumulado 12 últimos meses | | |
|--------|----------------------|------------------|---------------------------|----------------------------|-----------------|-------------------------------------|
| | Valor R\$1.000,00 | Variação % sobre | | Valor R\$1.000,00 | Variação % s/ | |
| | | Mês Anterior | Mesmo mês Ano Anterior | | Mês Anterior | 12 meses Anteriores ⁴ |
| dez/03 | 2.819,90 | 18,11 | #DIV/0! | 12.317,58 | 29,69 | #DIV/0! |
| jan/04 | 2.384,04 | -15,46 | #DIV/0! | 14.701,62 | 19,35 | #DIV/0! |
| fev/04 | 2.327,60 | -2,37 | #DIV/0! | 17.029,22 | 15,83 | #DIV/0! |
| mar/04 | 2.512,98 | 7,96 | #DIV/0! | 19.542,20 | 14,76 | #DIV/0! |
| abr/04 | 2.375,71 | -5,46 | #DIV/0! | 21.917,91 | 12,16 | #DIV/0! |
| mai/04 | 2.613,26 | 10,00 | #DIV/0! | 24.531,18 | 11,92 | #DIV/0! |
| jun/04 | 2.267,23 | -13,24 | #DIV/0! | 26.798,40 | 9,24 | #DIV/0! |
| jul/04 | 2.411,88 | 6,38 | #DIV/0! | 29.210,28 | 9,00 | #DIV/0! |
| ago/04 | 2.387,85 | -1,00 | -3,92 | 29.112,92 | -0,33 | 1.071,45 |
| set/04 | 2.526,27 | 5,80 | 10,47 | 29.352,34 | 0,82 | 515,09 |
| out/04 | 2.389,26 | -5,42 | 2,18 | 29.403,40 | 0,17 | 313,54 |
| nov/04 | 2.385,39 | -0,16 | -0,09 | 29.401,36 | -0,01 | 209,56 |

Fonte: GEPAR - Relatórios de FOPAG

Notas:

- 1 - Inclui aposentados e pensionistas.
- 2 - Inclui valores de 13º salário/verecimento.
- 3 - A partir do mês de out/01, inclui pagamento de diferenças atrasadas.
- 4 - Comparação entre acumulado de dez/03 a nov/04 contra dez/02 a nov/03.

OBS:

- 1 - Estes dados passaram a compor este relatório a partir de agosto/03.

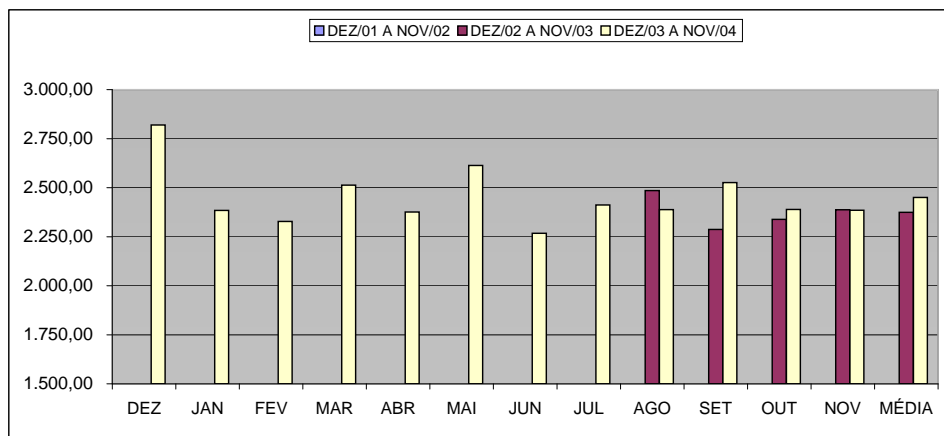

**Número de Aposentados de Cartórios não Oficializados do Tribunal Justiça
RPPS - do ES por mês de competência**

| Mês | Mensal | | |
|--------|------------|------------------|------------------------|
| | Quantidade | Variação % sobre | |
| | | Mês Anterior | Mesmo mês Ano Anterior |
| dez/03 | 225 | 0,00 | -1,75 |
| jan/04 | 225 | 0,00 | -1,32 |
| fev/04 | 225 | 0,00 | -1,32 |
| mar/04 | 223 | -0,89 | -1,76 |
| abr/04 | 222 | -0,45 | -2,20 |
| mai/04 | 220 | -0,90 | -3,08 |
| jun/04 | 217 | -1,36 | -4,82 |
| jul/04 | 216 | -0,46 | -5,26 |
| ago/04 | 216 | 0,00 | -5,26 |
| set/04 | 210 | -2,78 | -7,49 |
| out/04 | 209 | -0,48 | -7,52 |
| nov/04 | 209 | 0,00 | -7,11 |

Fonte: GEPAR - Relatórios de FOPAG

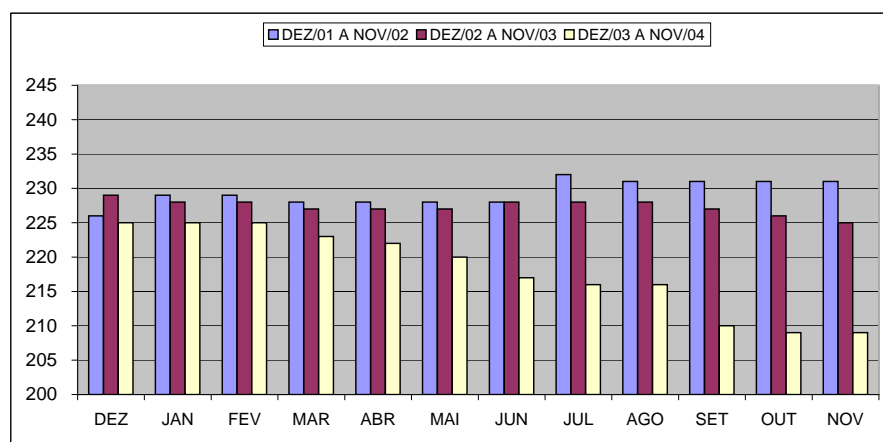

Despesas com Aposentados de Cartórios não Oficializados do Tribunal Justiça
RPPS - do ES por mês de competência ¹

| Mês | Mensal | | | Acumulado 12 últimos meses | | |
|--------|----------------------|------------------|---------------------------|----------------------------|-----------------|-------------------------------------|
| | Valor R\$1.000,00 | Variação % sobre | | Valor R\$1.000,00 | Variação % s/ | |
| | | Mês Anterior | Mesmo mês Ano Anterior | | Mês Anterior | 12 meses Anteriores ² |
| dez/03 | 812,22 | -4,02 | -5,73 | 10.299,65 | -0,48 | -3,05 |
| jan/04 | 778,02 | -4,21 | -7,40 | 10.237,49 | -0,60 | -3,31 |
| fev/04 | 824,38 | 5,96 | -5,72 | 10.187,48 | -0,49 | -3,53 |
| mar/04 | 824,00 | -0,05 | -4,19 | 10.151,49 | -0,35 | -3,61 |
| abr/04 | 771,43 | -6,38 | -4,78 | 10.112,79 | -0,38 | -3,68 |
| mai/04 | 770,91 | -0,07 | -4,83 | 10.073,65 | -0,39 | -3,65 |
| jun/04 | 814,91 | 5,71 | -21,39 | 9.851,90 | -2,20 | -6,92 |
| jul/04 | 796,51 | -2,26 | -6,45 | 9.796,96 | -0,56 | -7,02 |
| ago/04 | 794,09 | -0,30 | -6,46 | 9.742,11 | -0,56 | -7,19 |
| set/04 | 788,09 | -0,76 | -4,92 | 9.701,32 | -0,42 | -6,99 |
| out/04 | 777,06 | -1,40 | -11,76 | 9.597,80 | -1,07 | -7,70 |
| nov/04 | 779,85 | 0,36 | -7,84 | 9.531,45 | -0,69 | -7,90 |

Fonte: GEPAR - Relatórios de FOPAG

Notas:

1 - Inclui valores de 13º salário/vencimento.

2 - Comparação entre acumulado de dez/03 a nov/04 contra dez/02 a nov/03.

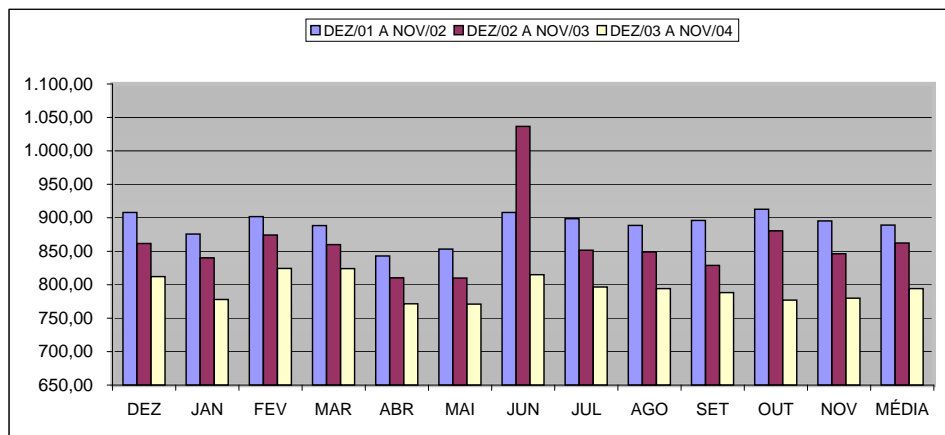

Número Servidores Aposentados Cíveis - RPPS do Poder Executivo do ES
por mês de competência

1

| Mês | Mensal | | |
|--------|------------|------------------|------------------------|
| | Quantidade | Variação % sobre | |
| | | Mês Anterior | Mesmo mês Ano Anterior |
| dez/03 | 16.061 | 0,12 | -19,57 |
| jan/04 | 16.125 | 0,40 | -24,09 |
| fev/04 | 16.170 | 0,28 | -24,06 |
| mar/04 | 16.232 | 0,38 | -24,01 |
| abr/04 | 16.285 | 0,33 | -24,02 |
| mai/04 | 16.363 | 0,48 | -24,12 |
| jun/04 | 16.367 | 0,02 | -24,39 |
| jul/04 | 16.388 | 0,13 | -25,17 |
| ago/04 | 16.469 | 0,49 | 4,29 |
| set/04 | 16.426 | -0,26 | 3,31 |
| out/04 | 16.431 | 0,03 | 2,80 |
| nov/04 | 16.449 | 0,11 | 2,54 |

Fonte: GEPAR - Relatórios de FOPAG

Nota:

1 - Inclui Administração Direta e Autarquias: Cíveis.

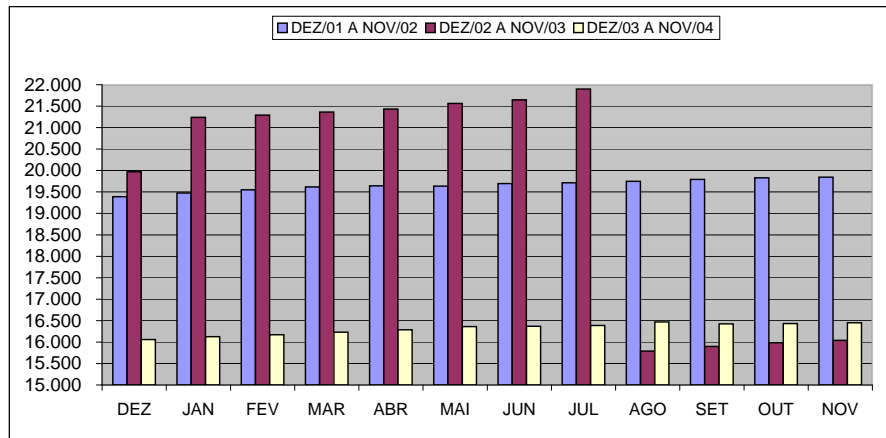

**Despesas com Pessoal Aposentado Civil - RPPS
do Poder Executivo do ES por mês de competência**

1, 2, 3

| Mês | Mensal | | | Acumulado 12 últimos meses | | |
|--------|----------------------|------------------|---------------------------|----------------------------|-----------------|-------------------------------------|
| | Valor R\$1.000,00 | Variação % sobre | | Valor R\$1.000,00 | Variação % s/ | |
| | | Mês Anterior | Mesmo mês Ano Anterior | | Mês Anterior | 12 meses Anteriores ⁴ |
| dez/03 | 27.635,78 | -0,25 | -20,06 | 407.831,09 | -1,67 | 4,62 |
| jan/04 | 28.679,78 | 3,78 | -22,24 | 399.629,01 | -2,01 | 1,03 |
| fev/04 | 27.957,91 | -2,52 | -24,53 | 390.541,89 | -2,27 | -2,85 |
| mar/04 | 28.858,20 | 3,22 | -21,62 | 382.583,72 | -2,04 | -5,99 |
| abr/04 | 28.623,38 | -0,81 | -23,97 | 373.558,85 | -2,36 | -9,37 |
| mai/04 | 29.164,38 | 1,89 | -26,24 | 363.182,21 | -2,78 | -13,48 |
| jun/04 | 29.859,22 | 2,38 | -24,43 | 353.528,14 | -2,66 | -17,35 |
| jul/04 | 28.585,97 | -4,26 | -32,69 | 339.645,14 | -3,93 | -22,36 |
| ago/04 | 31.757,22 | 11,09 | 15,60 | 343.929,63 | 1,26 | -20,45 |
| set/04 | 22.776,17 | -28,28 | -17,29 | 339.168,31 | -1,38 | -20,56 |
| out/04 | 26.295,20 | 15,45 | -4,61 | 337.898,78 | -0,37 | -19,71 |
| nov/04 | 26.550,66 | 0,97 | -4,17 | 336.743,85 | -0,34 | -18,81 |

Fonte: GEPAR - Relatórios de FOPAG

Notas:

- 1 - Inclui Administração Direta e Autarquias: Cívis.
- 2 - Inclui valores de 13º salário/vencimento.
- 3 - A partir do mês de out/01, inclui pagamento de diferenças atrasadas.
- 4 - Comparação entre acumulado de dez/03 a nov/04 contra dez/02 a nov/03.

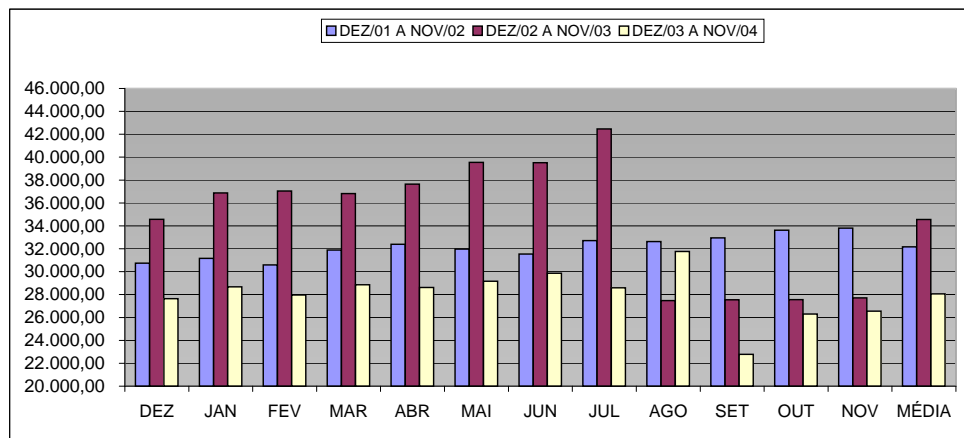

**Número Servidores Reformados Militares e Reserva Remunerada
RPPS - do Poder Executivo do ES por mês de competência**

1

| Mês | Mensal | | |
|--------|------------|------------------|------------------------|
| | Quantidade | Variação % sobre | |
| | | Mês Anterior | Mesmo mês Ano Anterior |
| dez/03 | 2.402 | 1,01 | 6,33 |
| jan/04 | 2.509 | 4,45 | 5,73 |
| fev/04 | 2.505 | -0,16 | 4,72 |
| mar/04 | 2.515 | 0,40 | 5,23 |
| abr/04 | 2.527 | 0,48 | 5,95 |
| mai/04 | 2.559 | 1,27 | 6,89 |
| jun/04 | 2.575 | 0,63 | 6,76 |
| jul/04 | 2.587 | 0,47 | 10,70 |
| ago/04 | 2.598 | 0,43 | 9,99 |
| set/04 | 2.598 | 0,00 | 10,04 |
| out/04 | 2.611 | 0,50 | 9,71 |
| nov/04 | 2.621 | 0,38 | 10,22 |

Fonte: GEPAR - Relatórios de FOPAG

Nota:

1 - Inclui segurados Reformados Militares e da Reserva Remunerada - Polícia Militar e Corpo de Bombeiros.

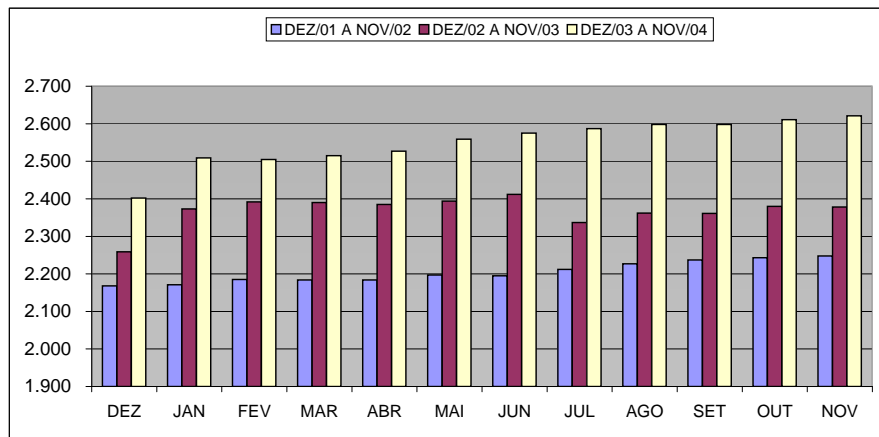

**Despesas com Pessoal Reformado Militar e Reserva Remunerada
RPPS - do Poder Executivo do ES por mês de competência** ^{1, 2,3}

| Mês | Mensal | | | Acumulado 12 últimos meses | | |
|--------|----------------------|------------------|---------------------------|----------------------------|-----------------|-------------------------------------|
| | Valor R\$1.000,00 | Variação % sobre | | Valor R\$1.000,00 | Variação % s/ | |
| | | Mês Anterior | Mesmo mês Ano Anterior | | Mês Anterior | 12 meses Anteriores ⁴ |
| dez/03 | 8.827,60 | 1,70 | 18,22 | 97.917,74 | 1,41 | 16,04 |
| jan/04 | 9.477,13 | 7,36 | 18,07 | 99.368,01 | 1,48 | 15,72 |
| fev/04 | 9.200,58 | -2,92 | 20,72 | 100.947,26 | 1,59 | 15,78 |
| mar/04 | 9.518,46 | 3,45 | 20,83 | 102.588,25 | 1,63 | 15,94 |
| abr/04 | 9.337,56 | -1,90 | 21,66 | 104.250,43 | 1,62 | 16,59 |
| mai/04 | 9.490,64 | 1,64 | 27,05 | 106.270,92 | 1,94 | 17,92 |
| jun/04 | 9.442,33 | -0,51 | 25,50 | 108.189,28 | 1,81 | 19,18 |
| jul/04 | 9.519,31 | 0,82 | 13,72 | 109.337,47 | 1,06 | 19,12 |
| ago/04 | 10.762,79 | 13,06 | 26,49 | 111.591,25 | 2,06 | 20,15 |
| set/04 | 10.372,24 | -3,63 | 22,18 | 113.474,40 | 1,69 | 20,74 |
| out/04 | 7.795,88 | -24,84 | -11,86 | 112.424,96 | -0,92 | 18,07 |
| nov/04 | 8.055,72 | 3,33 | -7,20 | 111.800,24 | -0,56 | 15,79 |

Fonte: GEPAR - Relatórios de FOPAG

Notas:

- 1 - Inclui valores de 13º salário/vencimento.
- 2 - A partir do mês de out/01, inclui pagamento de diferenças atrasadas.
- 3 - Inclui segurados Reformados Militares e da Reserva Remunerada - Polícia Militar e Corpo de Bombeiros.
- 4 - Comparação entre acumulado de dez/03 a nov/04 contra dez/02 a nov/03.

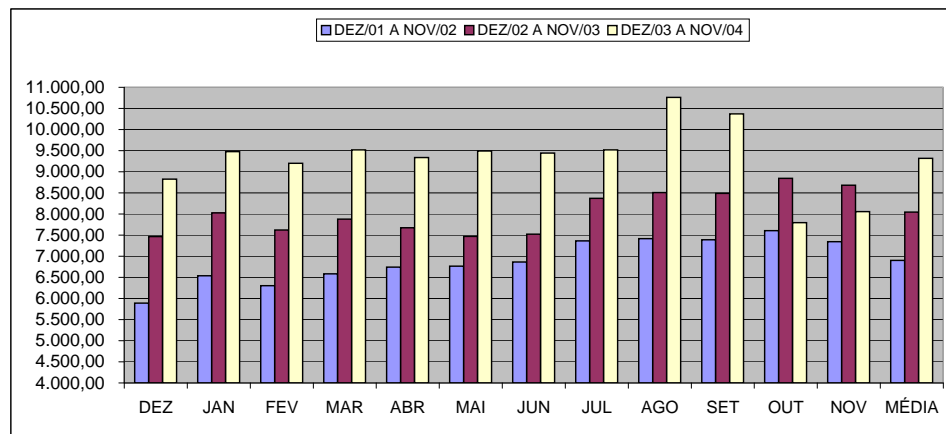

**Número de Complementações de Aposentadoria do Poder Executivo do ES
por mês de competência**

1

| Mês | Mensal | | |
|--------|------------|------------------|------------------------|
| | Quantidade | Variação % sobre | |
| | | Mês Anterior | Mesmo mês Ano Anterior |
| dez/03 | 1.321 | 0,00 | 4,76 |
| jan/04 | 1.321 | 0,00 | 4,68 |
| fev/04 | 1.324 | 0,23 | 4,75 |
| mar/04 | 1.323 | -0,08 | 4,58 |
| abr/04 | 1.323 | 0,00 | 4,58 |
| mai/04 | 1.323 | 0,00 | 4,42 |
| jun/04 | 1.323 | 0,00 | 4,42 |
| jul/04 | 1.323 | 0,00 | 0,53 |
| ago/04 | 1.323 | 0,00 | 0,53 |
| set/04 | 1.323 | 0,00 | 0,23 |
| out/04 | 1.323 | 0,00 | 0,15 |
| nov/04 | 1.323 | 0,00 | 0,15 |

Fonte: GEPAR - Relatórios de FOPAG

Nota:

1 - Inclui Administração Direta e Autarquias.

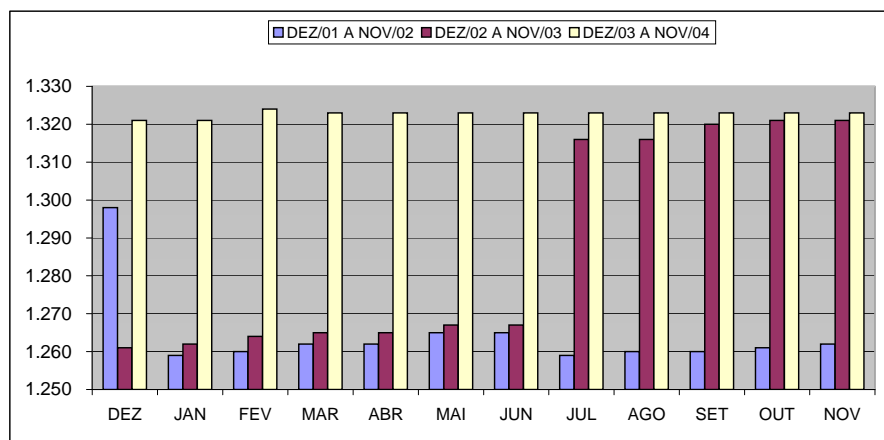

**Despesas com Complementação de Aposentadoria
do Poder Executivo do ES por mês de competência**

1, 2, 3

| Mês | Mensal | | | Acumulado 12 últimos meses | | |
|--------|----------------------|------------------|---------------------------|----------------------------|-----------------|-------------------------------------|
| | Valor R\$1.000,00 | Variação % sobre | | Valor R\$1.000,00 | Variação % s/ | |
| | | Mês Anterior | Mesmo mês Ano Anterior | | Mês Anterior | 12 meses Anteriores ⁴ |
| dez/03 | 3.134,16 | 49,32 | 0,22 | 26.064,57 | 0,03 | 13,15 |
| jan/04 | 2.052,88 | -34,50 | -3,26 | 25.995,43 | -0,27 | 9,91 |
| fev/04 | 2.028,26 | -1,20 | -3,78 | 25.915,72 | -0,31 | 6,80 |
| mar/04 | 2.057,32 | 1,43 | -3,86 | 25.833,13 | -0,32 | 4,48 |
| abr/04 | 2.071,36 | 0,68 | -4,40 | 25.737,81 | -0,37 | 3,47 |
| mai/04 | 2.066,09 | -0,25 | -2,53 | 25.684,29 | -0,21 | 2,13 |
| jun/04 | 1.928,02 | -6,68 | -4,60 | 25.591,26 | -0,36 | 0,68 |
| jul/04 | 1.926,90 | -0,06 | -5,56 | 25.477,91 | -0,44 | -0,66 |
| ago/04 | 1.937,88 | 0,57 | -0,18 | 25.474,32 | -0,01 | -1,28 |
| set/04 | 1.967,18 | 1,51 | -6,51 | 25.337,38 | -0,54 | -2,72 |
| out/04 | 1.990,71 | 1,20 | -3,75 | 25.259,73 | -0,31 | -3,87 |
| nov/04 | 2.028,28 | 1,89 | -3,37 | 25.189,04 | -0,28 | -3,33 |

Fonte: GEPAR - Relatórios de FOPAG

Notas:

1 - Inclui Administração Direta e Autarquias.

2 - Inclui valores de 13º salário/vencimento.

3 - A partir do mês de out/01, inclui pagamento de diferenças atrasadas.

4 - Comparação entre acumulado de dez/03 a nov/04 contra dez/02 a nov/03.

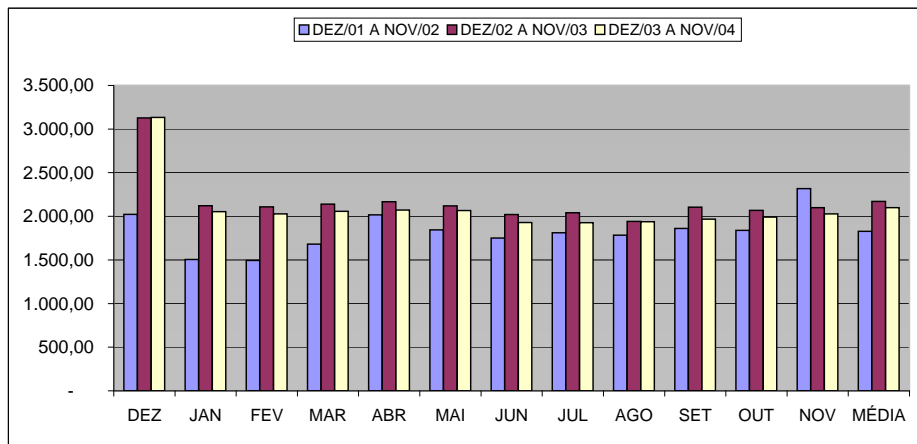

**Número Pensões Especiais do Poder Executivo do ES
por mês de competência**

| Mês | Mensal | | |
|--------|------------|------------------|------------------------|
| | Quantidade | Variação % sobre | |
| | | Mês Anterior | Mesmo mês Ano Anterior |
| dez/03 | 196 | -0,51 | #DIV/0! |
| jan/04 | 196 | 0,00 | #DIV/0! |
| fev/04 | 194 | -1,02 | #DIV/0! |
| mar/04 | 193 | -0,52 | #DIV/0! |
| abr/04 | 192 | -0,52 | #DIV/0! |
| mai/04 | 193 | 0,52 | #DIV/0! |
| jun/04 | 194 | 0,52 | #DIV/0! |
| jul/04 | 196 | 1,03 | -2,97 |
| ago/04 | 195 | -0,51 | -2,99 |
| set/04 | 196 | 0,51 | -2,49 |
| out/04 | 196 | 0,00 | -2,00 |
| nov/04 | 195 | -0,51 | -1,02 |

Fonte: GEPAR - Relatórios de FOPAG

OBS:

1 - A partir de julho/2003 os dados dos pensionistas especiais passaram a compor este boletim estatístico, separadamente.

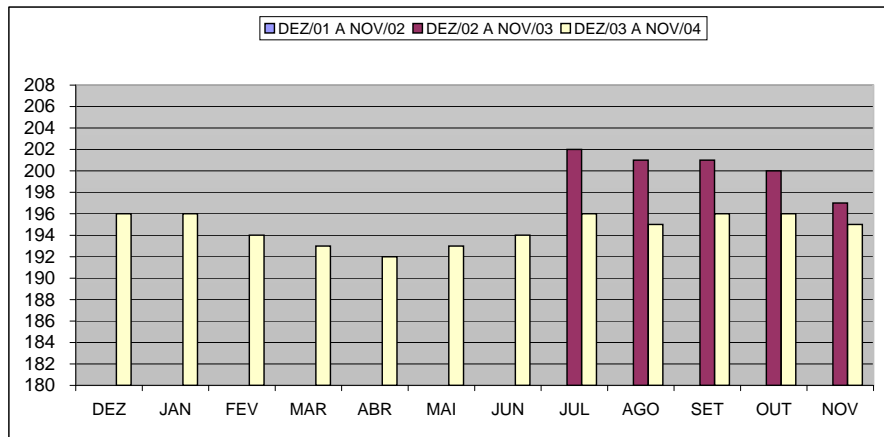

**Despesas com Pensão Especial do Poder Executivo do ES
por mês de competência**

| Mês | Mensal | | | Acumulado 12 últimos meses | | |
|--------|----------------------|------------------|---------------------------|----------------------------|-----------------|-------------------------------------|
| | Valor R\$1.000,00 | Variação % sobre | | Valor R\$1.000,00 | Variação % s/ | |
| | | Mês Anterior | Mesmo mês Ano Anterior | | Mês Anterior | 12 meses Anteriores ¹ |
| dez/03 | 347,18 | 1,86 | #DIV/0! | 2.092,75 | 19,89 | #DIV/0! |
| jan/04 | 343,28 | -1,12 | #DIV/0! | 2.436,03 | 16,40 | #DIV/0! |
| fev/04 | 338,57 | -1,37 | #DIV/0! | 2.774,59 | 13,90 | #DIV/0! |
| mar/04 | 340,49 | 0,57 | #DIV/0! | 3.115,08 | 12,27 | #DIV/0! |
| abr/04 | 341,88 | 0,41 | #DIV/0! | 3.456,96 | 10,98 | #DIV/0! |
| mai/04 | 324,89 | -4,97 | #DIV/0! | 3.781,84 | 9,40 | #DIV/0! |
| jun/04 | 324,04 | -0,26 | #DIV/0! | 4.105,89 | 8,57 | #DIV/0! |
| jul/04 | 344,77 | 6,40 | -0,43 | 4.104,41 | -0,04 | 1.085,42 |
| ago/04 | 362,01 | 5,00 | 1,49 | 4.109,73 | 0,13 | 484,65 |
| set/04 | 450,04 | 24,32 | 28,17 | 4.208,65 | 2,41 | 299,28 |
| out/04 | 337,95 | -24,91 | -3,63 | 4.195,94 | -0,30 | 198,70 |
| nov/04 | 334,04 | -1,16 | -2,00 | 4.189,14 | -0,16 | 139,99 |

Fonte: GEPAR - Relatórios de FOPAG

Nota:

1 - Comparação entre acumulado de dez/03 a nov/04 contra dez/02 a nov/03.

OBS:

1 - A partir de julho/2003 os dados dos pensionistas especiais passaram a compor este boletim estatístico, separadamente.

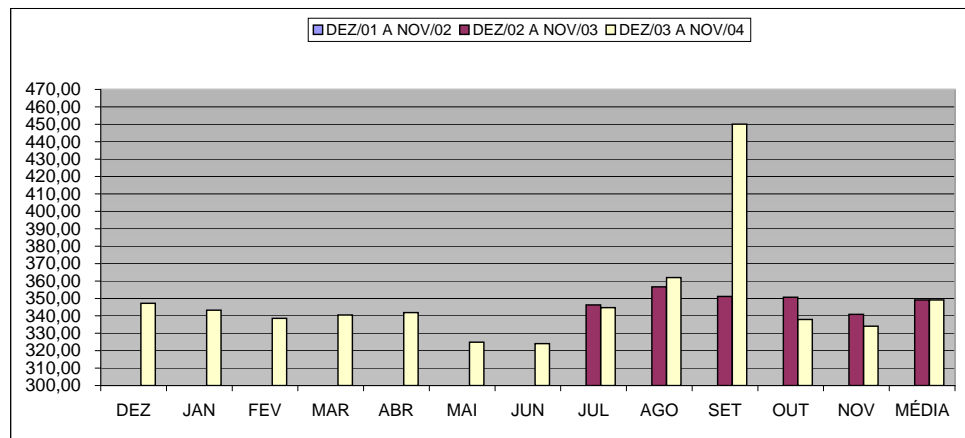

SECRETARIAS/ÓRGÃOS/AUTARQUIAS

| SIGLAS | SECRETARIAS |
|----------------------------------|---|
| AGE | Auditoria Geral do Estado |
| PGE | Procuradoria Geral do Estado |
| CASA CIVIL | Secretaria da Casa Civil |
| CASA MILITAR | Secretaria da Casa Militar |
| SECT | Secretaria de Estado de Ciência e Tecnologia |
| SEPLOG | Secretaria de Estado de Planejamento, Orçamento e Gestão |
| SEAG | Secretaria de Estado da Agricultura, Abastecimento, Aquicultura e Pesca |
| SEC | Secretaria de Estado da Cultura |
| SEDU | Secretaria de Estado da Educação e Esportes |
| SEFAZ | Secretaria de Estado da Fazenda |
| SEJUS | Secretaria de Estado da Justiça |
| SESA | Secretaria de Estado da Saúde |
| SESP | Secretaria de Estado de Segurança Pública e Defesa Social |
| SEG | Secretaria de Estado do Governo |
| SETAS | Secretaria de Estado do Trabalho e Ação Social |
| SEDIT | Secretaria de Estado de Desenvolvimento de Infra-Estrutura e dos Transportes |
| SEDETUR | Secretaria de Estado de Desenvolvimento Econômico e Turismo |
| SEAMA | Secretaria de Estado para Assuntos do Meio Ambiente |
| SECOM | Superintendência Estadual de Comunicação Social |
| ÓRGÃOS EM REGIME ESPECIAL | |
| APE | Arquivo Público Estadual |
| CBM | Corpo de Bombeiros Militar |
| DPE | Defensoria Pública Estadual |
| PC | Polícia Civil |
| PM | Polícia Militar |
| AUTARQUIAS | |
| DERTES | Departamento de Edificações, Rodovias e Transportes do Estado do E.S. |
| DIO | Departamento de Imprensa Oficial |
| DETRAN | Departamento Estadual de Trânsito |
| ESESP | Escola de Serviço Público do Espírito Santo |
| FAMES | Faculdade de Música do Espírito Santo |
| IPES | Instituto de Apoio a Pesquisa e ao Desenvolvimento "Jones dos Santos Neves" |
| INCAPER | Instituto Capixaba de Pesquisa, Assistência Técnica e Extensão Rural |
| ICAES | Instituto da Criança e do Adolescente |
| IDAF | Instituto de Defesa Agropecuária e Florestal |
| IEMA | Instituto Estadual de Meio Ambiente e Recursos Hídricos |
| IPAJM | Instituto de Previdência e Assistência dos Servidores do Estado do Espírito Santo |
| IESP | Instituto Estadual de Saúde Pública |
| JUCEES | Junta Comercial do Estado do Espírito Santo |
| RTV-ES | Rádio e Televisão do Espírito Santo |
| SUPPIN | Superintendência dos Projetos de Polarização Industrial |